

LEGENDE:

- BESTAAND METSELWERK OF BETON
- NIET DRAGEND METSELWERK + PLEISTERWERK
- NIEUWE GIPSKARTONWANDEN

- 10.112. vaste scheidingswanden - gipskartonplaten op metalen structuur
- 10.112.A. MS. 100 - (2x12,5/50/2x12,5) + akoe. isolatie
- 10.112.B. MS. 100 - (2x12,5/50/2x12,5) platen met hogere waterweerstand aan
- 10.112.C. beide zijden + akoe. isolatie
- 10.112.D. MS. 100 - (2x12,5/50/2x12,5) platen met hogere waterweerstand aan
- 10.112.E. één zijde + akoe. isolatie
- 10.112.F. MS. 100 - Rf60' - (2x12,5/50/2x12,5) + akoe. isolatie
- 10.112.G. MS. 100 - (2x12,5/50/2x12,5) geen akoe. isolatie (supplement retour inbegrepen)
- 10.340. MS. 125 - Rf60' - (15+12,5/70/12,5+15) + akoe. isolatie
- 10.341.
- 10.341.A.
- 10.341.B. wandbekledingen met gipskartonplaten
- 10.341.C. wandbekleding met gipskartonplaten
- 10.341.D. voorzetwand gipskarton 15mm op houten structuur en/of gekleefd
- 10.341.E. met glas zonder isolatie
- 10.341.F. voorzetwand gipskarton 15mm + akoe. isolatie op houten structuur
- 10.341.G. voorzetwand gipskarton 15mm op metalen structuur zonder akoe. isolatie
- 10.341.H. voorzetwand gipskarton 15mm hogere waterweerstand + akoe. isolatie op metalen structuur
- 10.341.I. invulwand gipskarton 15mm op houten structuur zonder akoe. isolatie
- 10.341.J. invulwand gipskarton 15mm op metalen structuur zonder akoe. isolatie
- 10.341.K. invulwand gipskarton 15mm + akoe. isolatie op metalen structuur

S		
R		
Q		
P		
O		
N		
M		
L		
K		
J		
I		
H		
G		
F	Aanpassing	
E	Aanpassing	2003-09
D	Aanpassing	2003-08
C	Aanpassing	2003-06
B	Aanpassing	2003-05
A	Aanpassing	2003-04
WIJZIGINGEN		DATUM

Project:
VERBOUWING KANTOORGEBOUW
 Provincie Brabant
 Paleizenstraat 48
 1030 Brussel
 Bouwheer

Architect:
ARCHITECTENBUREAU
M. & J. M. Jaspers - J. Eyers & Partners
 architecten Jaspers-eyers.be - www.Jaspers-eyers.be - BRUSSEL - HASSELT - LEUVEN
 Roanstraat 13 - 3000 Hasselt - tel: 011 22 21
 63 - fax: 011 22 93 90

Bouwteam:
 Coördinator: **BOREALIS**
 Culliganlaan 2D - 1000 Brussel - Tel: 02 720 00 29 -
 Fax: 02 720 17 61
 IMMO LARCIER
 Steenweg op Brussel 1012 - 1050 Brussel - Tel: 02 520 77
 50 - Fax: 02 520 99 62
 Veiligheidscoördinator: **PROBAM**
 Nuvosteenweg 190 - 1300 Drogenbos - Tel: 053 76 85
 85 - Fax: 053 76 85 84
 Ingenieur Stabiliteit: **STEDEC N.V.**
 Moorselesteenweg 5 - 8000 Bredaarde - Tel: 051 22
 41 76 - Fax: 051 24 86 78
 Ingenieur Technieken: **VAN REETH**
 Sartozen 1A bus 19 - 2550 Wachtevijn - Tel: 03 489 02
 06 - Fax: 03 489 02 07
 Controlebureau:

AS-BUILT
 2003-12-06

GELIJKVLOERS
 NIVEAU 42.65

NIVEAU REF. 0.00 = +42.65

lot:	Fase:	deelgebouw:	schaal:	plannummer:
getekend:	AR	IV	1/100	A1-RU-100F
controle:	HT	PP	PP	datum: 2003-01-06
				dossier: A

1250

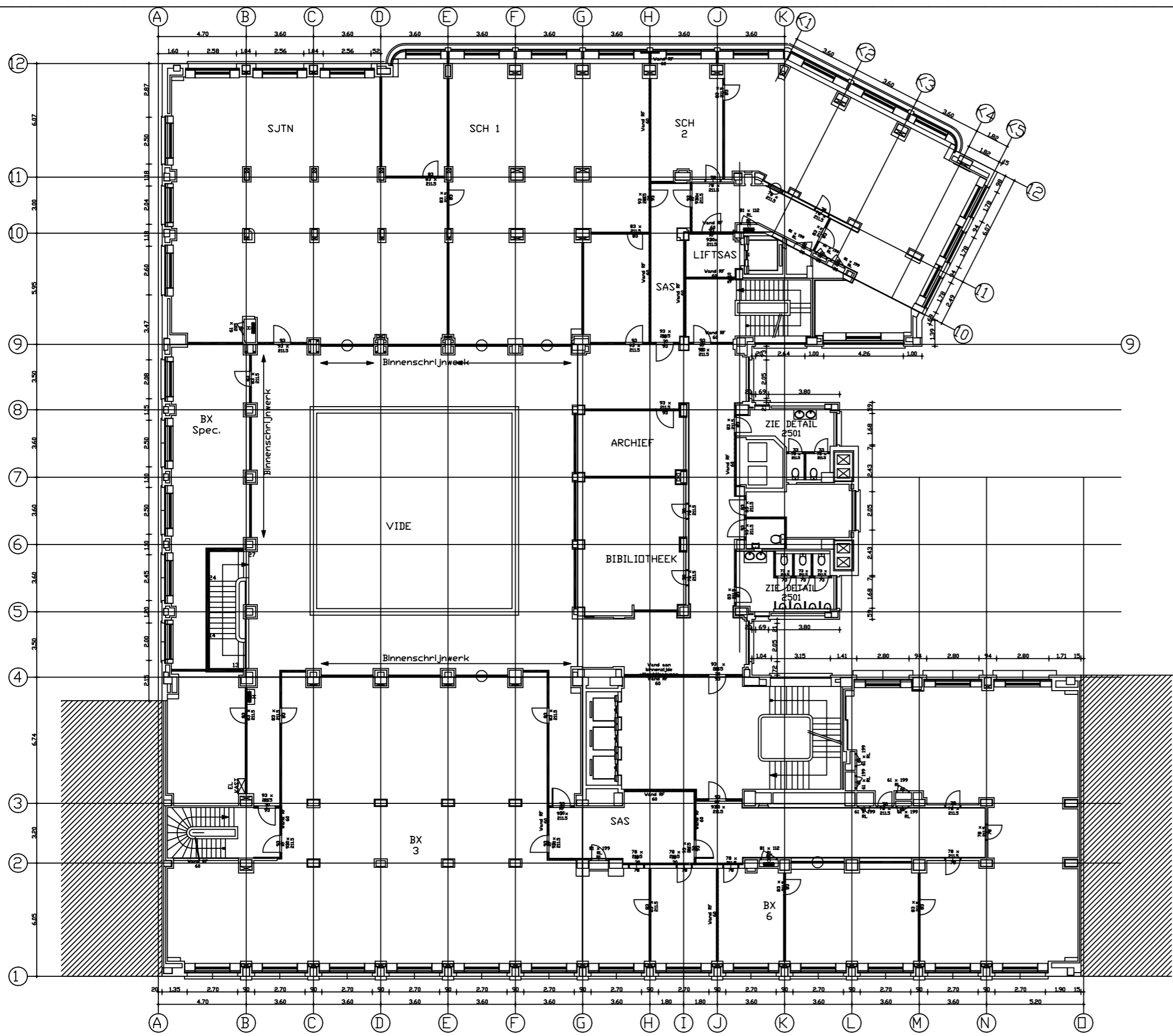

LEGENDE:

- BESTAAND METSELWERK OF BETON
- NIET DRAGEND METSELWERK + PLEISTERWERK
- NIEUWE GIPSKARTONWANDEN

- 10.112. vaste scheidingswanden - gipskartonplaten op metalen structuur
- 10.112.A. MS. 100 - (2x12,5/50/2x12,5) + akoe. isolatie
- 10.112.B. MS. 100 - (2x12,5/50/2x12,5) platen met hogere waterweerstand aan
- 10.112.C. beide zijden + akoe. isolatie
- 10.112.D. MS. 100 - (2x12,5/50/2x12,5) platen met hogere waterweerstand aan
- 10.112.E. één zijde + akoe. isolatie
- 10.112.F. MS. 100 - Rf60' - (2x12,5/50/2x12,5) + akoe. isolatie (supplement retour
- inbegrepen)
- 10.340. MS. 125 - Rf60' - (15+12,5/70/12,5+15) + akoe. isolatie
- 10.341.
- 10.341.A.
- 10.341.B. wandbekledingen met gipskartonplaten
- 10.341.C. wandbekleding met gipskartonplaten
- 10.341.D. voorzetwand gipskarton 15mm op houten structuur en/of gekleefd
- 10.341.E. met glas zonder isolatie
- 10.341.F. voorzetwand gipskarton 15mm + akoe. isolatie op houten structuur
- voorzetwand gipskarton 15mm op metalen structuur zonder akoe. isolatie
- voorzetwand gipskarton 15mm hogere waterweerstand + akoe. isolatie op metalen structuur
- NPL invulwand gipskarton 15mm op houten structuur zonder akoe. isolatie
- 30.11 invulwand gipskarton 15mm + akoe. isolatie op metalen structuur

S		
R		
Q		
P		
O		
N		
M		
L		
K		
J		
I		
H		
G		
F	Aanpassing type	
E	Aanpassing wanden en	2003-08
D	Aanpassing ivy	2003-06
C	Beuren lift- en traspas en	2003-05
B	Werkende scheidingswanden (Regie	2003-04
A	2003-03-28	2003-04

WIJZIGINGEN

Project:
 PROVINIE BRABANT
VERBOUWING KANTOORGEBOUW
 Bouwheer:
IMMO. PALEIZENSTRAAT
 Architect:
ARCHITECTENBUREAU
M. & J. M. Jaspers - J. Evers & Partners
 architecten Jaspers+Evans.be - www.Jaspers+Evans.be - BRUSSEL - HASSELT - LEUVEN
 Raanstraat 13 - 3000 Hasselt - Tel: 011 22 21 21
 63 - Fax: 011 22 93 90
 Boursteun:

Coördinatie: **BOREALIS**
 Culliganlaan 2D 1083 Brussel - Tel: 02 720 00 29 -
 Fax: 02 720 17 61

Veiligheidscoördinator: **IMMO. LARCIER**
 Steenweg op Beuren 82 1030 Brussel - Tel: 02 520 77
 80 - Fax: 02 520 99 62

Ingenieur: **PPD&M**
 Ninovesteeweg 190 1200 Groot-Bijstede - Tel: 053 76 85
 85 - Fax: 053 76 85 84

Stabiliteit: **STEDIC N.V.**
 Moorselesteeweg 5 1800 Rosbeke - Tel: 051 22
 41 76 - Fax: 051 24 86 78

Ingenieur: **VAN BEETH**
 Sartozen 1A bus 19 2500 Wortel - Tel: 03 489 02
 06 - Fax: 03 489 02 07

Techniekers:

Controlebureau:

AS-BUILT
 1STE VERDIEPING
 NIVEAU 47.35
 NIVEAU REF.: 0.00 = +42.65

lot:	fase:	deelgebouw:	schaal:	plannummer:
getekend:	controle:	goedgekeurd:	planafmeting:	datum:
HT	PP	PP	(0,54m ²)	2003-01-08

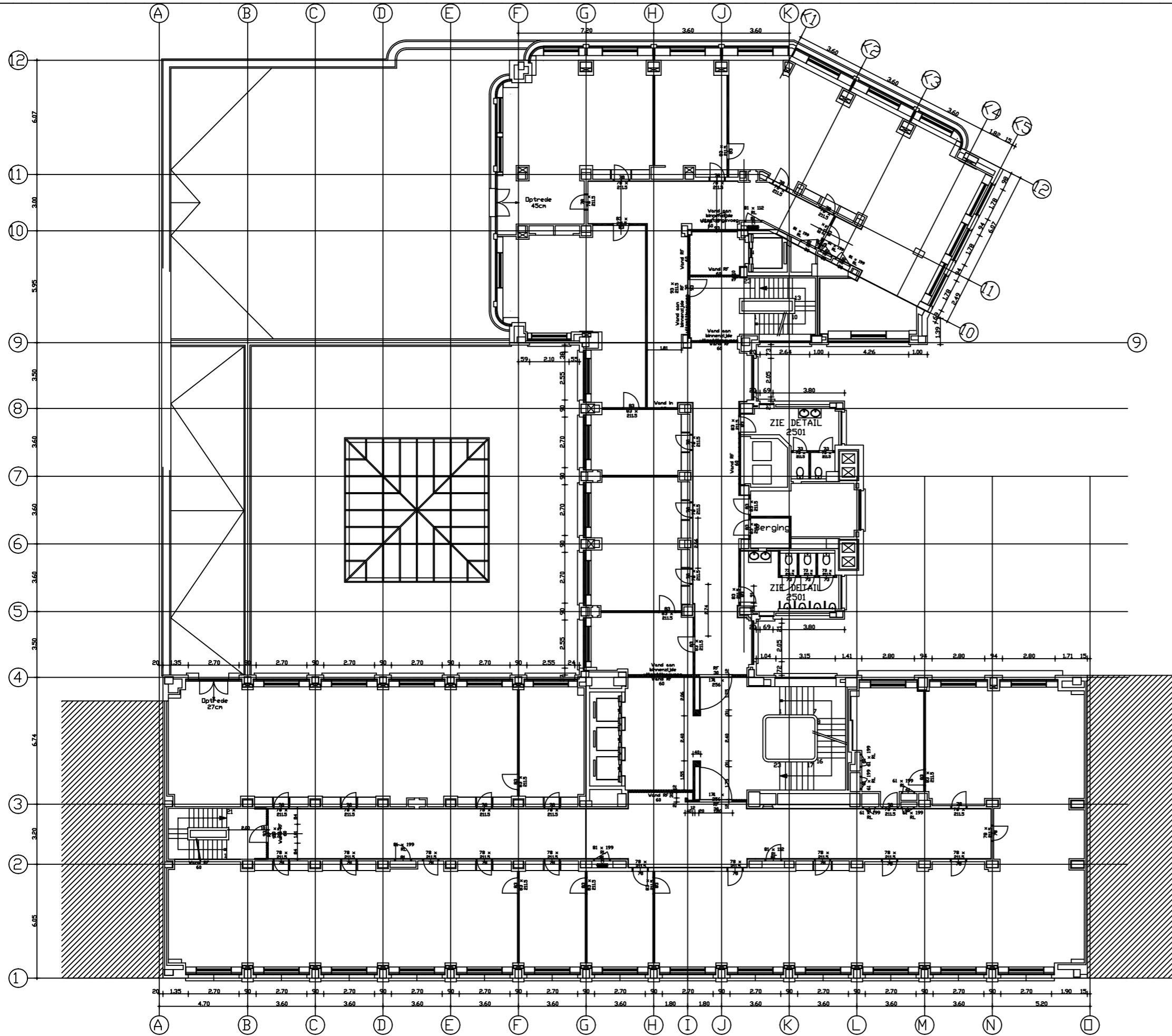

- LEGENDE:**
- BESTAAND METSELWERK OF BETON
 - NIET DRAGEND METSELWERK + PLEISTERWERK
 - NIEUWE GIPSCHARTONWANDEN
- 10.112. vaste scheidingswanden - gipskartonplaten op metalen structuur
 10.112.A. MS. 100 - (2x12,5/50/2x12,5) + akoe. isolatie
 10.112.B. MS. 100 - (2x12,5/50/2x12,5) platen met hogere waterweerstand aan
 10.112.C. beide zijden + akoe. isolatie
 10.112.D. MS. 100 - (2x12,5/50/2x12,5) platen met hogere waterweerstand aan
 10.112.E. één zijde + akoe. isolatie
 10.112.F. MS. 100 - Rf60' - (2x12,5/50/2x12,5) + akoe. isolatie
 MS. 100 - (2x12,5/50/2x12,5) geen akoe. Isolatie (supplement retour
 inbegrepen)
 10.340. MS. 125 - Rf60' - (15+12,5/70/12,5+15) + akoe. isolatie
 10.341.
 10.341.A.
 10.341.B. wandbekledingen met gipskartonplaten
 10.341.C. wandbekleding met gipskartonplaten
 10.341.D. voorzetwand gipskarton 15mm op houten structuur en/of gekleefd
 10.341.E. met glas zonder isolatie
 10.341.F. voorzetwand gipskarton 15mm + akoe. isolatie op houten structuur
 voorzetwand gipskarton 15mm op metalen structuur zonder akoe.
 isolatie
 voorzetwand gipskarton 15mm hogere waterweerstand + akoe.
 isolatie op metalen structuur
 PL Invulwand gipskarton 15mm op houten structuur zonder akoe.
 NPL Invulwand gipskarton 15mm op metalen structuur zonder akoe.
 30.11 Isolatie
 Invulwand gipskarton 15mm + akoe. isolatie op metalen structuur

S		
R		
Q		
P		
O		
N		
M		
L		
K		
J		
I		
H		
G	Aanpassing	
F	Scheidingswanden type	2003-09
E	Scheidingswanden	2003-08
D	Scheidingswanden (Regie)	2003-05
C	2002-03-29 Auren as	2003-04
B	Bezoeter	2003-03
A	gipskartonwanden	2003-02
WIJZIGINGEN		DATE

Project:
 PROVINCE BRABANT
VERBOUWING KANTOORGEBOUW
 Paleizenstraat 48
 1030 Brussel
 Bouwheer

IMMO. PALEIZENSTRAAT
 Paleizenstraat 48 - 1030 Brussel - Tel: 02 720 00 29
 29 - Fax: 02 720 17 61

Architect:
ARCHITECTENBUREAU
M. & J. M. Jaspers - J. Eyers & Partners
 architecten Jaspers-eyers.be - www.Jaspers-eyers.be - BRUSSEL - HASSELT - LEUVEN
 Raanstraat 13 - 3000 Hasselt - Tel: 011 22 21
 63 - Fax: 011 22 93 90

Bouwteam

Coördinatie: **BOREALIS**
 Culliganlaan 2D - 1030 Brussel - Tel: 02 720 00 29 -
 Fax: 02 720 17 61

IMMO. LARCIER
 Steenweg op Brussel 1030 Brussel - Tel: 02 520 77
 50 - Fax: 02 520 99 62

Veiligheidscoördinator: **PROBAM**
 Nuvosteenweg 190 - 1300 Schelle - Tel: 053 76 85
 85 - Fax: 053 76 85 84

Ingenieur Stabiltiteit: **STEDEC N.V.**
 Moorselesteenweg 5 - 3000 Beersel - Tel: 051 22
 41 76 - Fax: 051 24 86 78

Ingenieur Technieken: **VAN REETH**
 Sartozen 1A bus 19 - 2550 Wachtevijn - Tel: 03 489 02
 06 - Fax: 03 489 02 07

Controlebureau:

Titel:

AS-BUILT
 2DE VERDIEPING 2003-12-06
 NIVEAU 51.35 NIVEAU REF. 0.00 = +42.65

lot:	Fase:	deelgebouw:	schaal:	plannummer:
getekend:	AR	IV	1/100	A1-RU-102F
controle:	FUI	PP	PP	datum: 2003-01-06 dossier: A

1250

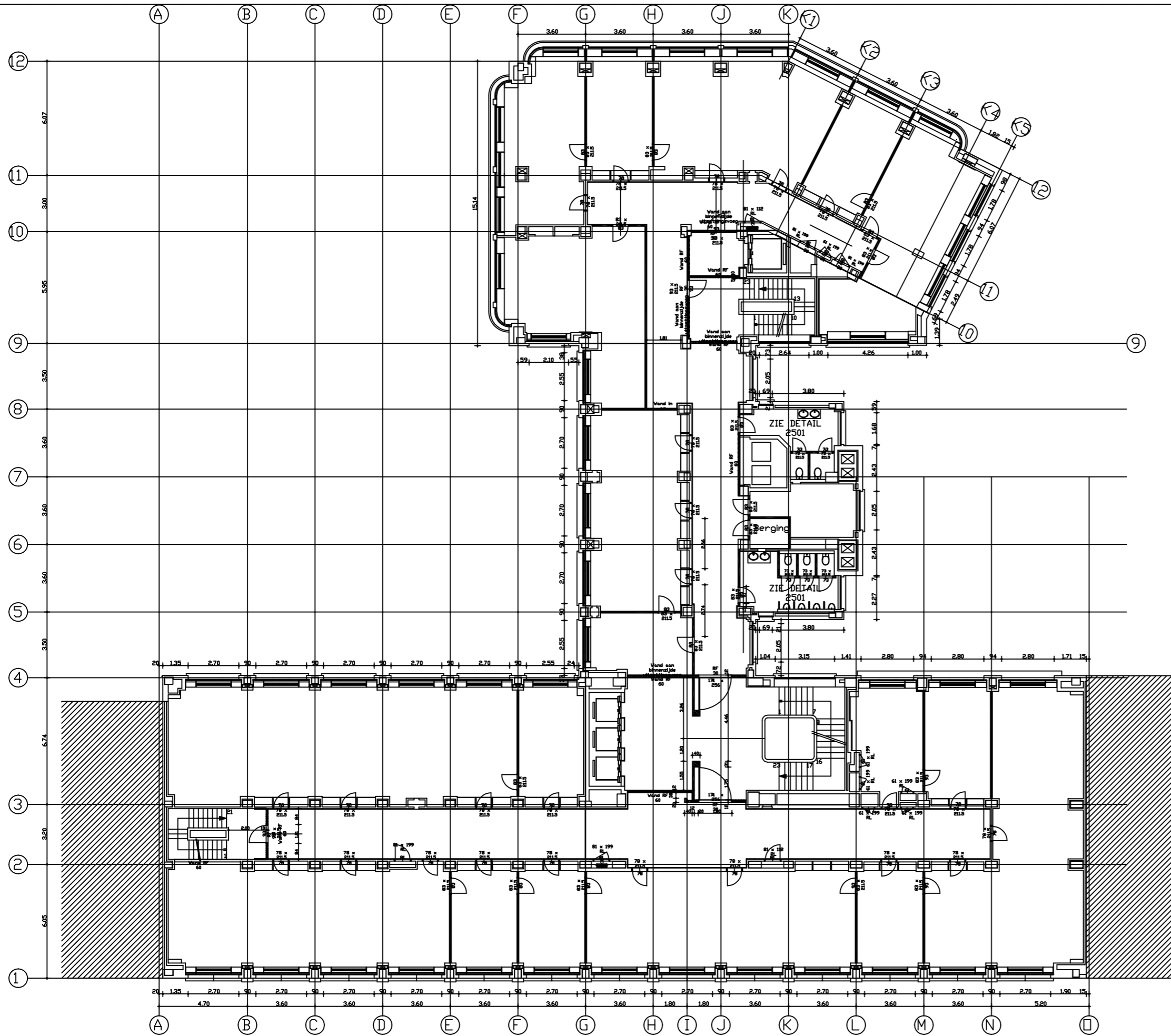

LEGENDE:

- BESTAAND METSELWERK OF BETON
- NIET DRAGEND METSELWERK + PLEISTERWERK
- NIEUWE GIPSKARTONWANDEN

10.112. vaste scheidingswanden - gipskartonplaten op metalen structuur
 10.112.A. MS. 100 - (2x12,5/50/2x12,5) + akoe. isolatie
 10.112.B. MS. 100 - (2x12,5/50/2x12,5) platen met hogere waterweerstand aan
 10.112.C. beide zijden + akoe. isolatie
 10.112.D. MS. 100 - (2x12,5/50/2x12,5) platen met hogere waterweerstand aan
 10.112.E. één zijde + akoe. isolatie
 10.112.F. MS. 100 - Rf60' - (2x12,5/50/2x12,5) + akoe. isolatie
 MS. 100 - (2x12,5/50/2x12,5) geen akoe. isolatie (supplement retour
 inbegrepen)
 10.340. MS. 125 - Rf60' - (15+12,5/70/12,5+15) + akoe. isolatie
 10.341.
 10.341.A.
 10.341.B. wandbekledingen met gipskartonplaten
 10.341.C. wandbekleding met gipskartonplaten
 10.341.D. voorzetwand gipskarton 15mm op houten structuur en/of gekleefd
 10.341.E. met glas zonder isolatie
 10.341.F. voorzetwand gipskarton 15mm + akoe. isolatie op houten structuur
 voorzetwand gipskarton 15mm op metalen structuur zonder akoe.
 isolatie
 voorzetwand gipskarton 15mm hogere waterweerstand + akoe.
 isolatie op metalen structuur
 PL invulwand gipskarton 15mm op houten structuur zonder akoe.
 NPL invulwand gipskarton 15mm op metalen structuur zonder akoe.
 30.11 isolatie
 30.11 invulwand gipskarton 15mm + akoe. isolatie op metalen structuur

S		
R		
Q		
P		
O		
N		
M		
L		
K		
J		
I		
H		
G		
F		
E	Aanpassing arcering type	
D	schiedingswanden	2003-08
C	afbouwende scheidingswanden (Regie	2003-05
B	8000-08-28)	2003-04
A	gipskartonwanden	2003-02
WIJZIGINGEN		DATE

Project:
 PROVINCE BRABANT
VERBOUWING KANTOORGEBOUW
 Pleinlaan 2D
 1030 Brussel
 Bouwheer

IMMO. PALEIZENSTRAAT
 Paleizenstraat 48
 1050 Brussel
 29 - Fax 02 720 17 61

Architect:
ARCHITECTENBUREAU
M. & J. M. Jaspers - J. Eyers & Partners
 architecten Jaspers-eyers.be - www.Jaspers-eyers.be - BRUSSEL - HASSELT - LEUVEN
 Roanstraat 13 - 3000 Hasselt - Tel: 011 22 21
 63 - Fax 011 22 93 90

Bouwteam:
BOREALIS
 Culliganlaan 2D
 1050 Brussel - Tel: 02 720 00 29 -
 Fax: 02 720 17 61
IMMO. LARCIER
 Steenweg op Brussel 101
 1050 Brussel - Tel: 02 520 77
 50 - Fax: 02 520 99 62
PROBAM
 Nivosteenweg 190
 1050 Brussel - Tel: 053 76 85
 85 - Fax: 053 76 85 84
STEDEC N.V.
 Moorselesteenweg 5
 8000 Roeselare - Tel: 051 22
 41 76 - Fax: 051 24 86 78
VAN REETH
 Sartozen 1A bus 19
 2550 Wachtevijn - Tel: 03 489 02
 06 - Fax: 03 489 02 07

Coördinatie:
 Culliganlaan 2D
 1050 Brussel - Tel: 02 720 00 29 -
 Fax: 02 720 17 61
IMMO. LARCIER
 Steenweg op Brussel 101
 1050 Brussel - Tel: 02 520 77
 50 - Fax: 02 520 99 62
 Veiligheidscoördinator:
PROBAM
 Nivosteenweg 190
 1050 Brussel - Tel: 053 76 85
 85 - Fax: 053 76 85 84
 Ingenieur:
 Stabiliteit:
STEDEC N.V.
 Moorselesteenweg 5
 8000 Roeselare - Tel: 051 22
 41 76 - Fax: 051 24 86 78
 Ingenieur:
 Technieken:
VAN REETH
 Sartozen 1A bus 19
 2550 Wachtevijn - Tel: 03 489 02
 06 - Fax: 03 489 02 07

Controlebureau:
 Tittel

AS-BUILT
 4DE VERDIEPING
 NIVEAU 58.55
 NIVEAU REF. 0.00 = +42.65

2003-12-06

lot:	Fase:	deelgebouw:	schaal:	plannummer:
getekend:	AR	IV	1/100	A1-RU-104D
controle:	HT	PP	PP	datum: 2003-01-06
				dossier: A
				1250

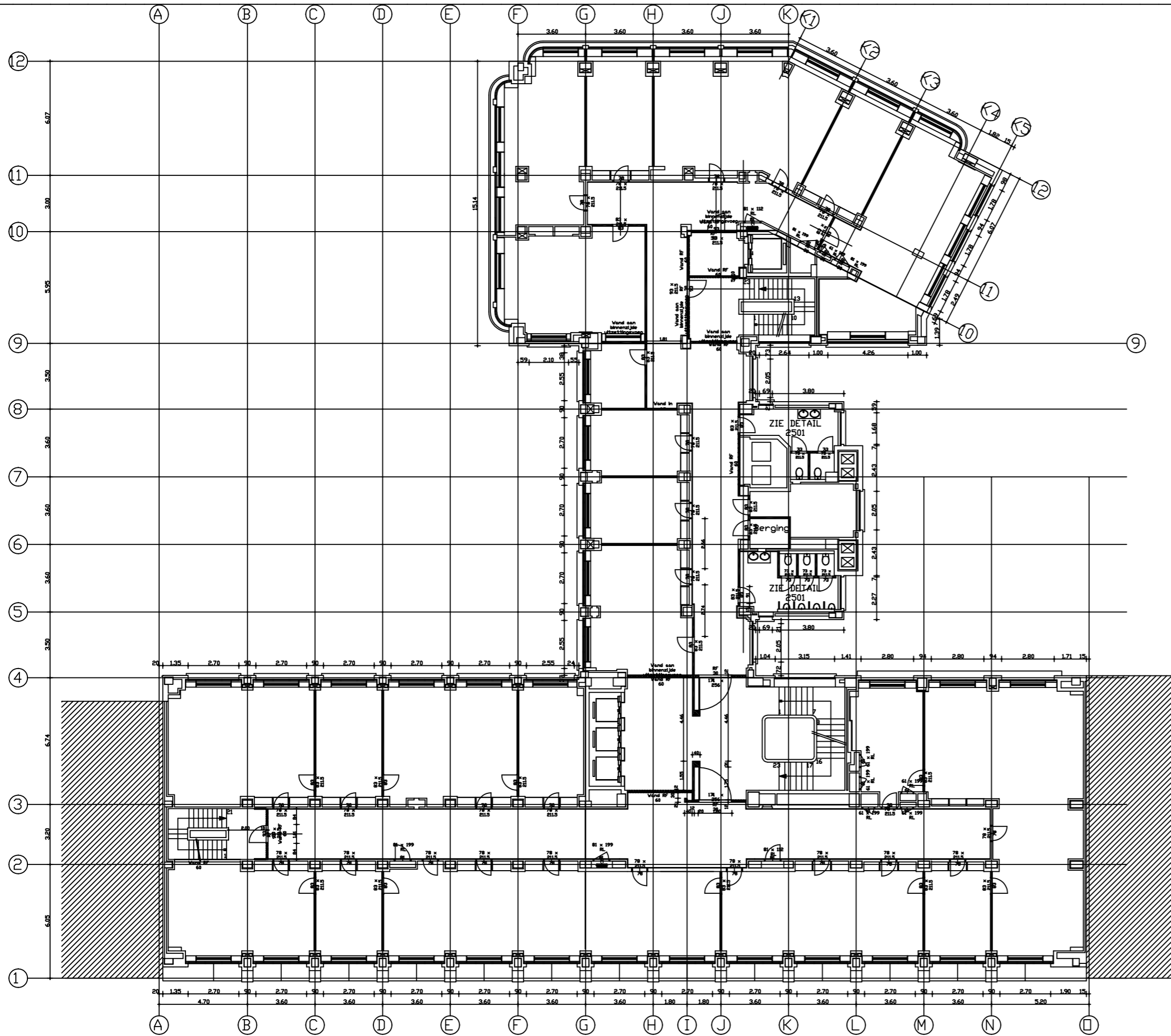

LEGENDE:

- BESTAAND METSELWERK OF BETON
- NIET DRAGEND METSELWERK + PLEISTERWERK
- NIEUWE GIPSKARTONWANDEN

- 10.112. vaste scheidingswanden - gipskartonplaten op metalen structuur
- 10.112.A. MS. 100 - (2x12,5/50/2x12,5) + akoe. isolatie
- 10.112.B. MS. 100 - (2x12,5/50/2x12,5) platen met hogere waterweerstand aan
- 10.112.C. beide zijden + akoe. isolatie
- 10.112.D. MS. 100 - (2x12,5/50/2x12,5) platen met hogere waterweerstand aan
- 10.112.E. één zijde + akoe. isolatie
- 10.112.F. MS. 100 - Rf60' - (2x12,5/50/2x12,5) + akoe. isolatie
- MS. 100 - (2x12,5/50/2x12,5) geen akoe. isolatie (supplement retour inbegrepen)
- 10.340. MS. 125 - Rf60' - (15+12,5/70/12,5+15) + akoe. isolatie
- 10.341.
- 10.341.A.
- 10.341.B. wandbekledingen met gipskartonplaten
- 10.341.C. wandbekleding met gipskartonplaten
- 10.341.D. voorzetwand gipskarton 15mm op houten structuur en/of gekleefd
- 10.341.E. met glas zonder isolatie
- 10.341.F. voorzetwand gipskarton 15mm + akoe. isolatie op houten structuur
- voorzetwand gipskarton 15mm op metalen structuur zonder akoe. isolatie
- voorzetwand gipskarton 15mm hogere waterweerstand + akoe. isolatie op metalen structuur
- invalwand gipskarton 15mm op houten structuur zonder akoe. isolatie
- PL. Isolatie
- NPL. Isolatie
- 30.11. Invulwand gipskarton 15mm + akoe. isolatie op metalen structuur

S		
R		
Q		
P		
O		
N		
M		
L		
K		
J		
I		
H		
G	Aanpassing draaizin deur as G / 10-11 - arcering	
F	afgevoerde scheidingswanden	2003-08
E	afgevoerde scheidingswanden	2003-06
D	afgevoerde scheidingswanden (Regie)	2003-05
C	afgevoerde scheidingswanden as B-9/G-H en	2003-04
B	afgevoerde scheidingswanden	2003-03
A	gipskartonwanden	2003-02
WIJZIGINGEN		DATE

Project:
VERBOUWING KANTOORGEBOUW
 Provincie Brabant
 Middelensdijk 10
 1030 Brussel
 Bouwheer

Architect:
ARCHITECTENBUREAU M. & J. M. Jaspers - J. Eyers & Partners
 architecten Jaspers-eyers.be - www.Jaspers-eyers.be - BRUSSEL - HASSELT - LEUVEN
 Raanstraat 13 - 3000 Hasselt - Tel: 011 22 21
 63 - Fax: 011 22 93 90

Bouwteam:
 Coördinatie: **BOREALIS**
 Culliganlaan 2D - 3000 Brussel - Tel: 02 720 00 29 -
 Fax: 02 720 17 61
IMMO LARCIER
 Steenweg op Brussel 101 - 1050 Brussels - Tel: 02 520 77
 50 - Fax: 02 520 99 62
 Veiligheidscoördinator: **PROBAM**
 Nieuwsteenweg 190 - 1050 Brussels - Tel: 053 76 85
 85 - Fax: 053 76 85 84
 Ingenieur Stabiliteit: **STEDEC N.V.**
 Moorselesteenweg 5 - 8000 Brasserie - Tel: 051 22
 41 76 - Fax: 051 24 86 78
 Ingenieur Technieken: **VAN REETH**
 Sartozen 1A bus 19 - 2550 Wachtevijn - Tel: 03 489 02
 05 - Fax: 03 489 02 07
 Controlebureau:

Titel:
AS-BUILT
 5DE VERDIEPING 2003-12-06
 NIVEAU 62.15 NIVEAU REF. 0.00 = +42.65

lot:	Fase:	deelgebouw:	schaal:	plannummer:
getekend:	AR	IV	1/100	A1-RU-105F
controle:	HT	PP	PP	datum: 2003-01-08 dossier: A

1250

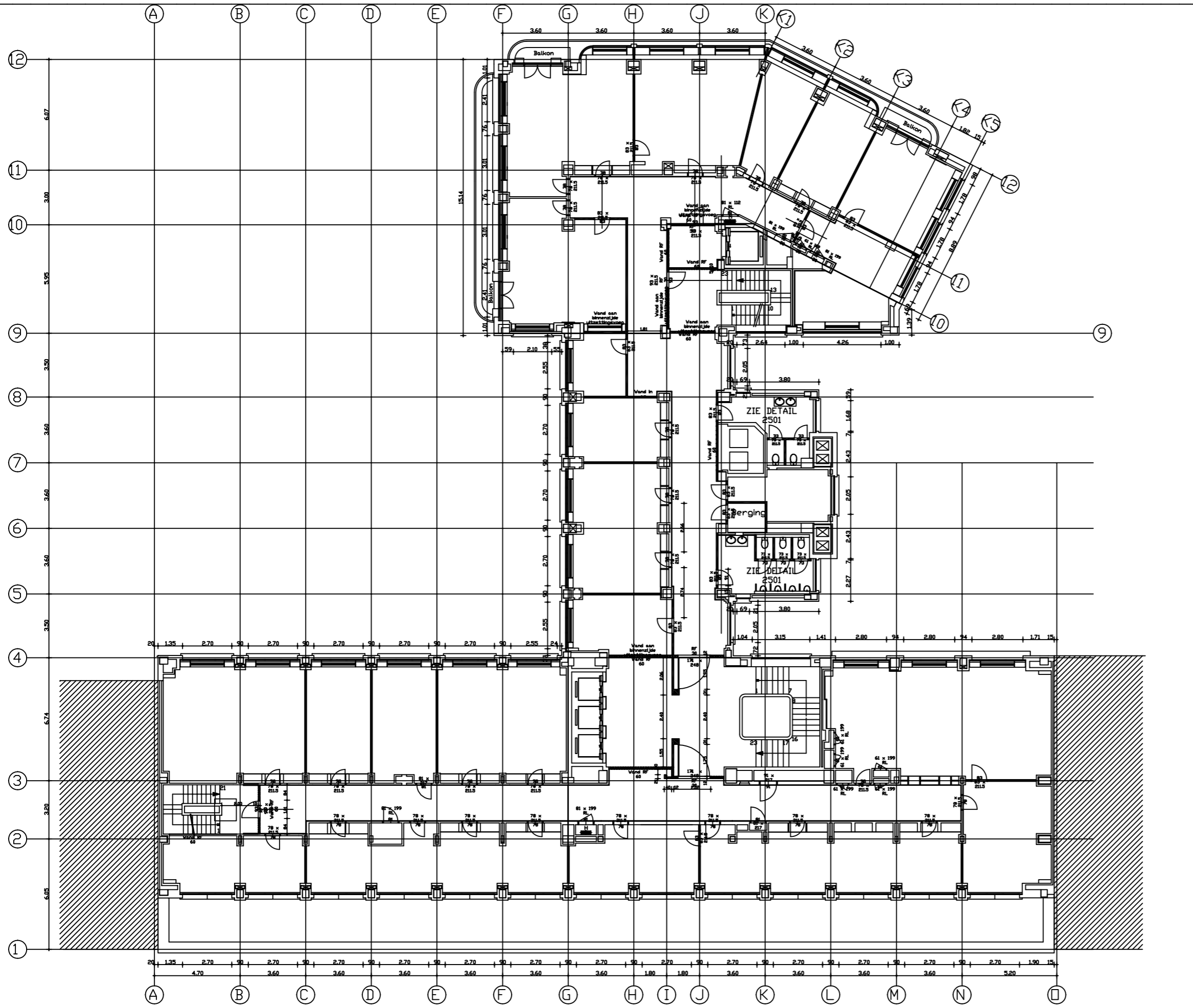

- LEGENDE:**
- BESTAAND METSELWERK OF BETON
 - NIET DRAGEND METSELWERK + PLEISTERWERK
 - NIEUWE GIPSKARTONWANDEN
- 10.112. vaste scheidingswanden - gipskartonplaten op metalen structuur
 10.112.A. MS. 100 - (2x12,5/50/2x12,5) + akoe. Isolatie
 10.112.B. MS. 100 - (2x12,5/50/2x12,5) platen met hogere waterweerstand aan
 10.112.C. beide zijden + akoe. Isolatie
 10.112.D. MS. 100 - (2x12,5/50/2x12,5) platen met hogere waterweerstand aan
 10.112.E. één zijde + akoe. Isolatie
 10.112.F. MS. 100 - Rf60' - (2x12,5/50/2x12,5) + akoe. Isolatie
 MS. 100 - (2x12,5/50/2x12,5) geen akoe. Isolatie (supplement retour
 inbegrepen)
 10.340. MS. 125 - Rf60' - (15+12,5/70/12,5+15) + akoe. Isolatie
 10.341.
 10.341.A.
 10.341.B. wandbekledingen met gipskartonplaten
 10.341.C. wandbekleding met gipskartonplaten
 10.341.D. voorzetwand gipskarton 15mm op houten structuur en/of gekleefd
 10.341.E. met glas zonder Isolatie
 10.341.F. voorzetwand gipskarton 15mm + akoe. Isolatie op houten structuur
 voorzetwand gipskarton 15mm op metalen structuur zonder akoe.
 Isolatie
 voorzetwand gipskarton 15mm hogere waterweerstand + akoe.
 Isolatie op metalen structuur
 PL Invulwand gipskarton 15mm op houten structuur zonder akoe.
 NPL Isolatie
 30.11 Invulwand gipskarton 15mm + akoe. Isolatie op metalen structuur

S		
R		
Q		
P		
O		
N		
M		
L		
K		
J		
I		
H		
G	Aanpassing arcering tpe	
F	schiedingswanden	2003-08
E	afpassing ifv	2003-06
D	afpassing schiedingswanden (Regie	2003-05
C	afpassing wanden As 8-9/G-H en	2003-04
B	geplakt en trappsas	2003-03
A	gipskartonwanden	2003-02
WIJZIGINGEN		DATE

Project:
 PROVINCE BRABANT
VERBOUWING KANTOORGEBOUW
 Pleizenstraat 48 - 1030 Brussel
 Bouwheer

IMMO. PALEIZENSTRAAT
 Pleizenstraat 48 - 1030 Brussel - Tel: 02 720 00 29
 29 - Fax: 02 720 17 61

Architect:
ARCHITECTENBUREAU
M. & J. M. Jaspers - J. Eyers & Partners
 architecten Jaspers-eyers.be - www.Jaspers-eyers.be - BRUSSEL - HASSELT - LEUVEN
 Raanstraat 13 - 3000 Hasselt - Tel: 011 22 21
 63 - Fax: 011 22 93 90

Bouwteam:
 Coördinatie: **BOREALIS**
 Culliganlaan 2D - 1030 Brussel - Tel: 02 720 00 29 -
 Fax: 02 720 17 61
 IMMO. LARCIER
 Steenweg op Brussel 101 - 1050 Brussels - Tel: 02 520 77
 50 - Fax: 02 520 99 62
 Veiligheidscoördinator: **PROBAM**
 Ninovesteeweg 190 - 1300 Schelle - Tel: 053 76 85
 85 - Fax: 053 76 85 84
 Ingenieur Stabiliteit: **STEDEC N.V.**
 Moorselesteeweg 5 - 8000 Roeselare - Tel: 051 22
 41 76 - Fax: 051 24 86 78
 Ingenieur Technieken: **VAN REETH**
 Sartozen 1A bus 19 - 2550 Wachtevijn - Tel: 03 489 02
 06 - Fax: 03 489 02 07
 Controlebureau:

Titel:
AS-BUILT
 6DE VERDIEPING 2003-12-06
 NIVEAU 65.75 NIVEAU REF. 0.00 = +42.65

lot:	Fase:	deelgebouw:	schaal:	plannummer:
getekend:	AR	IV	1/100	A1-RU-106F
controle:	HT	PP	PP	datum: 2003-01-06 dossier: A

1250

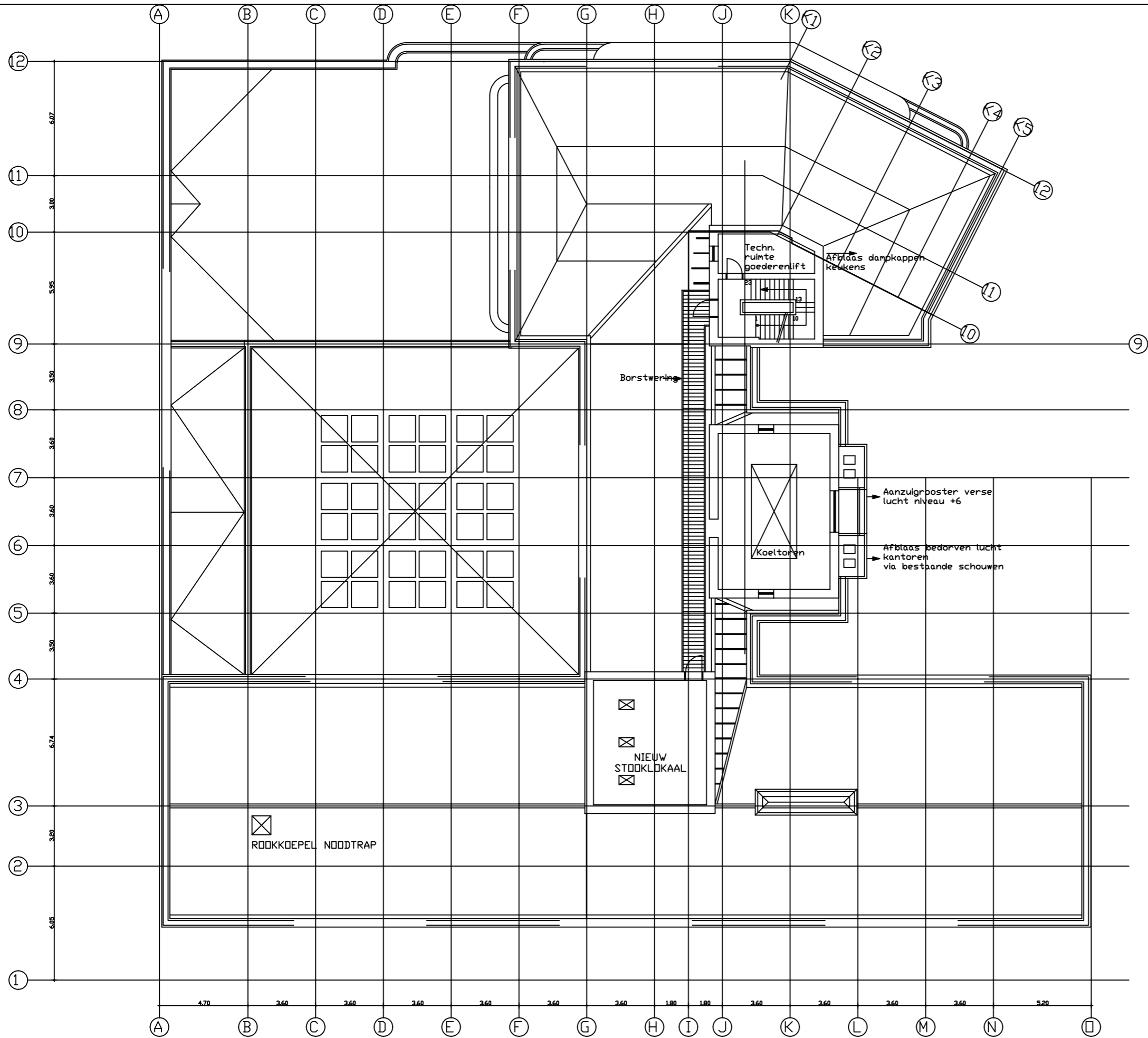

LEGENDE:

- BESTAAND METSELWERK OF BETON
- NIET DRAGEND METSELWERK + PLEISTERWERK
- NIEUWE GIPSKARTONWANDEN

10.112. vaste scheidingswanden - gipskartonplaten op metalen structuur
 10.112.A. MS. 100 - (2x12,5/50/2x12,5) + akoe. isolatie
 10.112.B. MS. 100 - (2x12,5/50/2x12,5) platen met hogere waterweerstand aan
 10.112.C. beide zijden + akoe. isolatie
 10.112.D. MS. 100 - (2x12,5/50/2x12,5) platen met hogere waterweerstand aan
 10.112.E. één zijde + akoe. isolatie
 10.112.F. MS. 100 - Rf60' - (2x12,5/50/2x12,5) + akoe. isolatie
 MS. 100 - (2x12,5/50/2x12,5) geen akoe. isolatie (supplement retour
 inbegrepen)
 10.340. MS. 125 - Rf60' - (15+12,5/70/12,5+15) + akoe. isolatie
 10.341.
 10.341.A. wandbekledingen met gipskartonplaten
 10.341.C. wandbekleding met gipskartonplaten
 10.341.D. voorzetwand gipskarton 15mm op houten structuur en/of gekleefd
 10.341.E. met glas zonder isolatie
 10.341.F. voorzetwand gipskarton 15mm + akoe. isolatie op houten structuur
 voorzetwand gipskarton 15mm op metalen structuur zonder akoe.
 isolatie
 voorzetwand gipskarton 15mm hogere waterweerstand + akoe.
 isolatie op metalen structuur
 PL invulwand gipskarton 15mm op houten structuur zonder akoe.
 NPL invulwand gipskarton 15mm op metalen structuur zonder akoe.
 30.11 isolatie
 invulwand gipskarton 15mm + akoe. isolatie op metalen structuur

S	
R	
Q	
P	
O	
N	
M	
L	
K	
J	
I	
H	
G	
F	
E	
D	
C	
B	
A	

VIJZINGEN DATUM

Project:
 PROVINCE BRABANT
VERBOUWING KANTOORGEBOUW
 Pleizenstraat 10
 1030 Brussel
 Bouwheer

IMMO. PALEIZENSTRAAT
 Pleizenstraat 10
 1030 Brussel
 29 - Fax 02 720 17 61

Architect:

ARCHITECTENBUREAU
M. & J. M. Jaspers - J. Eyers & Partners
 architecten Jaspers-eyers.be - www.Jaspers-eyers.be - BRUSSEL - HASSELT - LEUVEN
 Raanstraat 13 - 3000 Hasselt - tel: 011 22 21
 63 - fax 011 22 93 90

Bouwteam

Coördinatie: **BOREALIS**
 Dulligenlaan 2D
 1050 Brussel - Tel: 02 720 00 29 -
 Fax: 02 720 17 61

IMMO. LARCIER
 Steenweg op Brussel 102
 1050 Brussel - Tel: 02 520 77
 50 - Fax: 02 520 99 62

Veiligheidscoördinator: **PROBAM**
 Nuvesteenvweg 190
 1050 Brussel - Tel: 053 76 85
 85 - Fax: 053 76 85 84

Ingenieur Stabiliteit: **STEDEC N.V.**
 Moorsesteenvweg 5
 1800 Brasserie - Tel: 051 22
 41 76 - Fax: 051 24 86 78

Ingenieur Technieken: **VAN REETH**
 Sartozen 1A bus 19
 2550 Weertich - Tel: 03 489 02
 06 - Fax: 03 489 02 07

Controlebureau:

Titel:

AS-BUILT
 2003-12-06

NIEUWE TOESTAND:
TECHNISCHE VERDIEPING NIVEAU REF. 0,00 = +42,65

lot:	Fase:	deelgebouw:	schaal:	planner:
getekend:	AR	IV	1/100	A1-RU-108
controle:	HT	PP	PP	datum: 2003-01-06
			(0,54mE)	dossier: A

1250

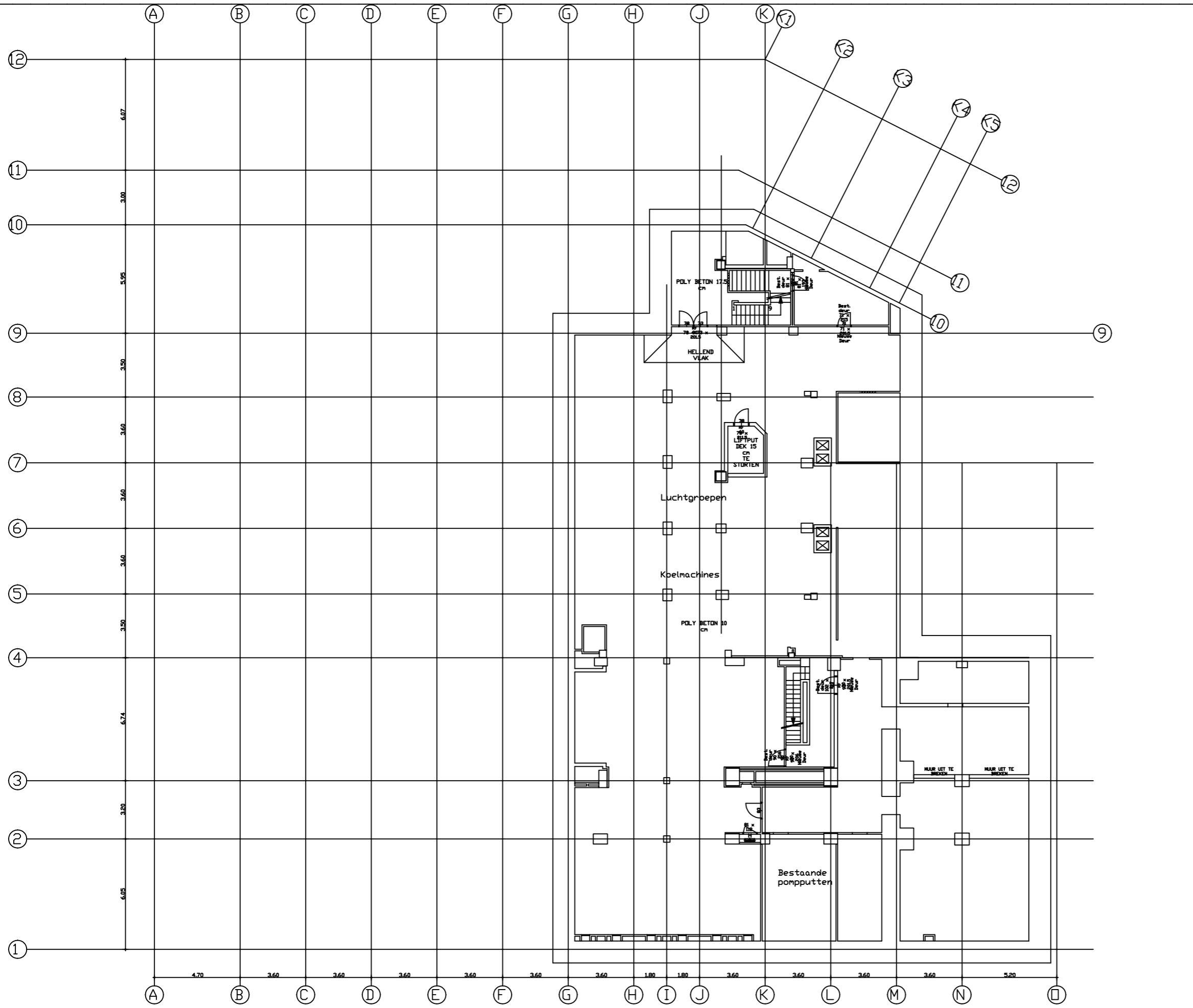

LEGENDE:

- BESTAAND METSELWERK OF BETON
- NIET DRAGEND METSELWERK + PLEISTERWERK
- NIEUWE GIPSKARTONWANDEN

10.112. vaste scheidingswanden - gipskartonplaten op metalen structuur
 10.112.A. MS. 100 - (2x12,5/50/2x12,5) + akoe. isolatie
 10.112.B. MS. 100 - (2x12,5/50/2x12,5) platen met hogere waterweerstand aan
 10.112.C. beide zijden + akoe. isolatie
 10.112.D. MS. 100 - (2x12,5/50/2x12,5) platen met hogere waterweerstand aan
 10.112.E. één zijde + akoe. isolatie
 10.112.F. MS. 100 - Rf60' - (2x12,5/50/2x12,5) + akoe. isolatie
 MS. 100 - (2x12,5/50/2x12,5) geen akoe. isolatie (supplement retour
 inbegrepen)
 10.340. MS. 125 - Rf60' - (15+12,5/70/12,5+15) + akoe. isolatie
 10.341.
 10.341.A.
 10.341.B. wandbekledingen met gipskartonplaten
 10.341.C. wandbekleding met gipskartonplaten
 10.341.D. voorzetwand gipskarton 15mm op houten structuur en/of gekleefd
 10.341.E. met glas zonder isolatie
 10.341.F. voorzetwand gipskarton 15mm + akoe. isolatie op houten structuur
 voorzetwand gipskarton 15mm op metalen structuur zonder akoe.
 isolatie
 voorzetwand gipskarton 15mm hogere waterweerstand + akoe.
 isolatie op metalen structuur
 PL invulwand gipskarton 15mm op houten structuur zonder akoe.
 NPL isolatie
 30.11 invulwand gipskarton 15mm + akoe. isolatie op metalen structuur

S		
R		
Q		
P		
O		
N		
M		
L		
K		
J		
I		
H		
G		
F		
E	Aanpassing deur as K / 2-3	
D	Rf 20 - verplaatsing as	2003-08
C	Aanpassing deuren ifv	2003-08
B	Aanpassing ifv	2003-05
A	deuren	2003-05
WIJZIGINGEN		DATUM

Project:
 PROVINCE BRABANT
VERBOUWING KANTOORGEBOUW
 Paleizenstraat 48
 1030 Brussel
 Bouwheer

IMMO. PALEIZENSTRAAT
 Paleizenstraat 48 - 1030 Brussel - tel: 02 720 00 29
 29 - fax: 02 720 17 61

Architect:
ARCHITECTENBUREAU
M. & J. M. Jaspers - J. Eyers & Partners
 architecten Jaspers-eyers.be - www.Jaspers-eyers.be - BRUSSEL - HASSELT - LEUVEN
 Roanstraat 13 - 3000 Hasselt - tel: 011 22 21
 63 - fax: 011 22 93 90

Bouwteam:
 Coördinatie: Culliganlaan 2D **BOREALIS** - tel: 02 720 00 29 -
 1050 Sint-Jans - fax: 02 720 17 61
 Veiligheidscoördinator: Steenweg op **IMMO. LARCIER** - tel: 02 520 77
 50 - fax: 02 520 99 62
 Ingenieur Stabiliteit: Moorselesteenberg 5 - **PROBAM** - tel: 053 76 85
 85 - fax: 053 76 85 84
 Ingenieur Technieken: Moorselesteenberg 5 - **STEDIC N.V.** - tel: 051 22
 41 76 - fax: 051 24 86 78
 Controlebureau: Sartozen 1A bus 19 - **VAN REETH** - tel: 03 489 02
 05 - fax: 03 489 02 07

Titel:
AS-BUILT
 2003-12-06
 NIVEAU -3 NIVEAU REF.: 0,00 = +42,65

lot:	Fase:	deelgebouw:	schaal:	plannummer:
getekend:	AR	IV	1/100	A1-RU-093D
controle:	HT	PP	PP	datum: 2003-01-06 dossier: A

1250

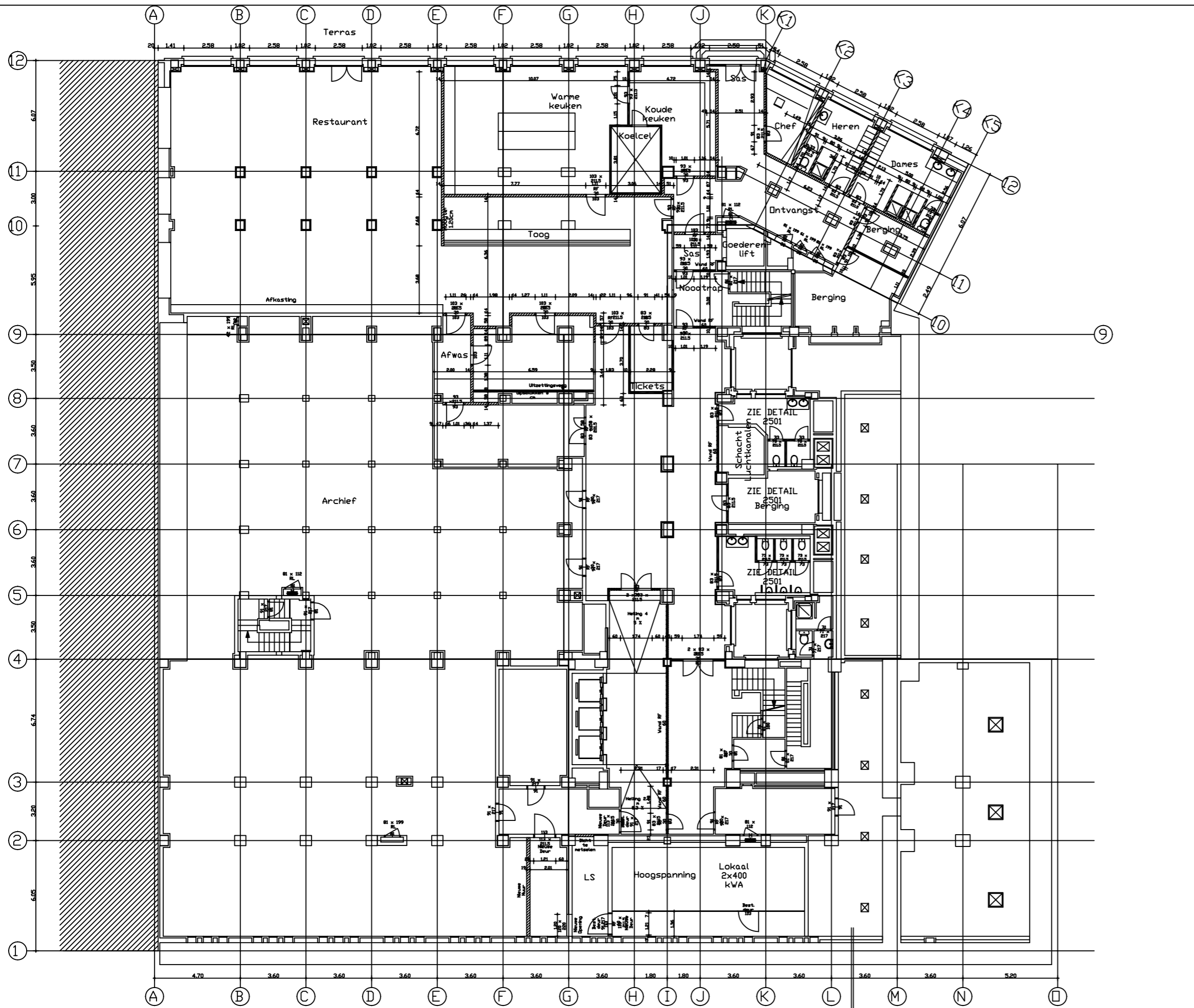

LEGENDE:

- BESTAAND METSELWERK OF BETON
- NIET DRAGEND METSELWERK + PLEISTERWERK
- NIEUWE GIPSKARTONWANDEN

10.112. vaste scheidingswanden - gipskartonplaten op metalen structuur
 10.112.A. MS. 100 - (2x12,5/50/2x12,5) + akoe. isolatie
 10.112.B. MS. 100 - (2x12,5/50/2x12,5) platen met hogere waterweerstand aan
 10.112.C. beide zijden + akoe. isolatie
 10.112.D. MS. 100 - (2x12,5/50/2x12,5) platen met hogere waterweerstand aan
 10.112.E. één zijde + akoe. isolatie
 10.112.F. MS. 100 - Rf60' - (2x12,5/50/2x12,5) + akoe. isolatie
 MS. 100 - (2x12,5/50/2x12,5) geen akoe. isolatie (supplement retour inbegrepen)
 10.340. MS. 125 - Rf60' - (15x12,5/70/12,5x15) + akoe. isolatie
 10.341.
 10.341.A.
 10.341.B. wandbekledingen met gipskartonplaten
 10.341.C. wandbekleding met gipskartonplaten
 10.341.D. voorzetwand gipskarton 15mm op houten structuur en/of gekleefd
 10.341.E. met gips zonder isolatie
 10.341.F. voorzetwand gipskarton 15mm + akoe. isolatie op houten structuur
 voorzetwand gipskarton 15mm op metalen structuur zonder akoe. isolatie
 voorzetwand gipskarton 15mm hogere waterweerstand + akoe. isolatie op metalen structuur
 PL Invulwand gipskarton 15mm op houten structuur zonder akoe. isolatie
 NPL Invulwand gipskarton 15mm + akoe. isolatie op metalen structuur
 30.11 Invulwand gipskarton 15mm + akoe. isolatie op metalen structuur

S		
R		
Q		
P		
O		
N		
M		
L		
K		
J		
I	Aanpassing hellend vlak	
H	aanpassen muur toog 120 cm hoogte - type	2003-09
G	aanpassen trankorant	2003-08
F	aanpassen deuren ifv opmeting en bijkomende	2003-08
E	aanpassen vloerlokaal	2003-05
D	aangepassing deuren in de zone keuken -	2003-05
C	aanpassen schacht voor pas 4-5/K-1 en bemeting	2003-04
B	aanpassen muren en	2003-03
A	afwaslokaal	2003-03

WIJZIGINGEN DATUM

Project:
 PROVINCE BRABANT
VERBOUWING KANTOORGEBOUW
 Boudewijnlaan 2D - 3000 Leuven
 Bouwheer

IMMO. PALEIZENSTRAAT
 Paleizenstraat 49 - 3000 Brussel
 29 - Fax 02 720 17 61

Architect:
ARCHITECTENBUREAU
M. & J. M. JasPars - J. Eyers & Partners
 architecten JasPars-eyers.be - 3000 Leuven - BRUSSEL - HASSELT - LEUVEN
 Raanstraat 13 - 3000 Hasselt - tel: 011 22 21
 63 - fax 011 22 93 90

Bureau:
BUREALIS
 Dulligheaan 2D - 3000 Leuven - tel: 02 720 00 29 -
 Fax: 02 720 17 61

Coördinator:
IMMO. LARCIER
 Steenweg op Brussel 50 - 3000 Leuven - Tel: 02 520 77
 50 - Fax: 02 520 99 62

Veiligheidscoördinator:
PROBAM
 Ninovesteenweg 190 - 3000 Leuven - Tel: 053 76 85
 85 - Fax: 053 76 85 84

Ingenieur
 Stabieliteit:
STEDEC N.V.
 Moorselesteenberg 7 - 8800 Rosbeke - Tel: 051 22
 41 76 - Fax: 051 24 86 78

Ingenieur
 Technieken:
VAN REETH
 Sartozen IA bus 19 - 2550 Wommel - Tel: 03 489 02
 06 - Fax: 03 489 02 07

Controlebureau:

Titel:

AS-BUILT
 2003-12-06

NIVEAU -2
 NIVEAU 35.65 NIVEAU REF.: 0,00 = +42,65

lot:	Fase:	deelgebouw:	school:	planner:
getekend:	controle:	goedgekeurd:	planning:	datum:
FU	RT	PP	1/100	A1-RU-092H
			(0,54m2)	2003-01-08

1250

Bestaande aansluiting riolering

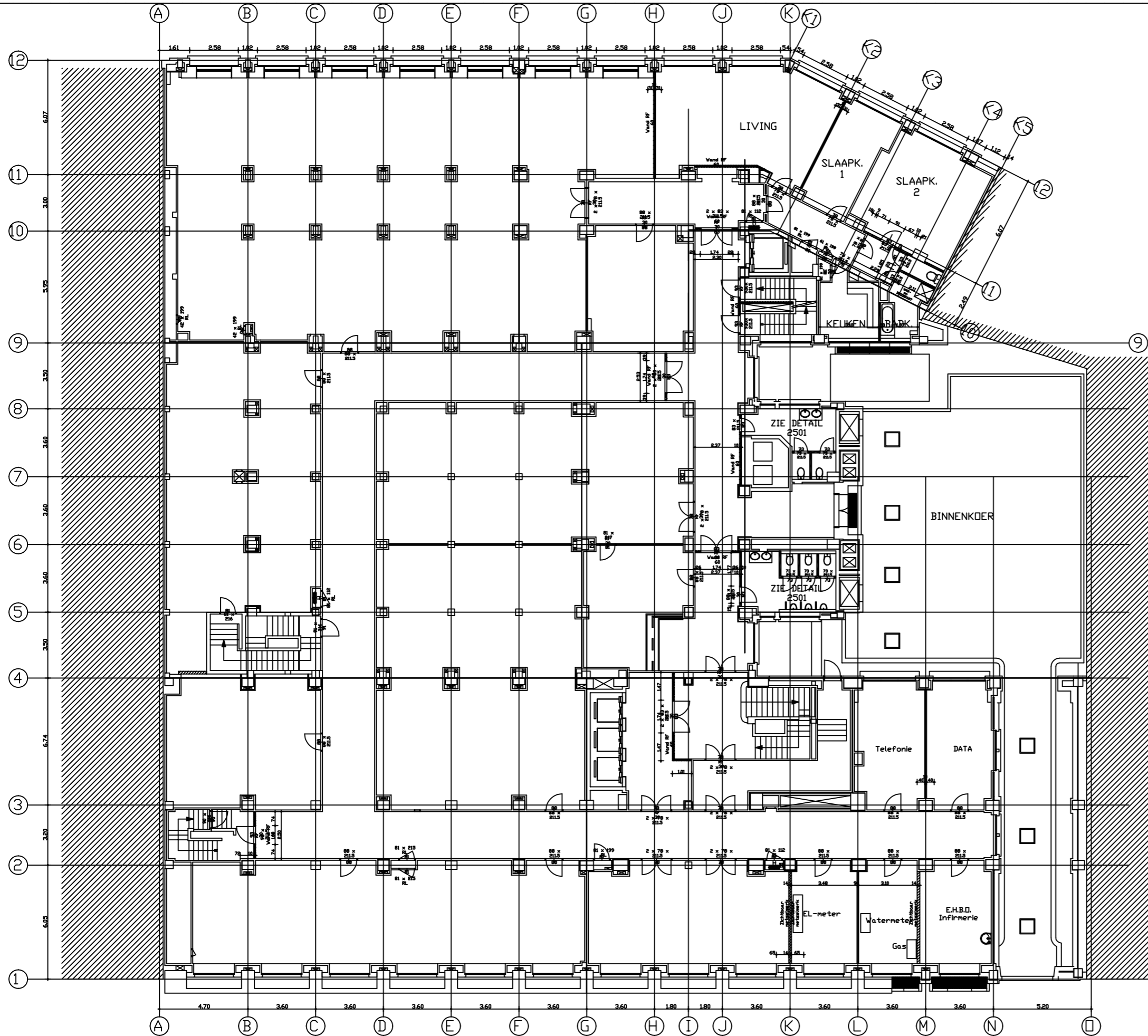

LEGENDE:

- BESTAAND METSELWERK OF BETON
- NIET DRAGEND METSELWERK + PLEISTERWERK
- NIEUWE GIPSCHUURWANDEN

10.112. vaste scheidingswanden - gipskartonplaten op metalen structuur
 10.112.A. MS. 100 - (2x12,5/50/2x12,5) + akoe. Isolatie
 10.112.B. MS. 100 - (2x12,5/50/2x12,5) platen met hogere waterweerstand aan
 10.112.C. beide zijden + akoe. Isolatie
 10.112.D. MS. 100 - (2x12,5/50/2x12,5) platen met hogere waterweerstand aan
 10.112.E. één zijde + akoe. Isolatie
 10.112.F. MS. 100 - Rf60' - (2x12,5/50/2x12,5) + akoe. Isolatie
 10.112.G. MS. 100 - (2x12,5/50/2x12,5) geen akoe. Isolatie (supplement retour
 inbegrepen)
 10.340. MS. 125 - Rf60' - (15+12,5/70/12,5+15) + akoe. Isolatie
 10.341.
 10.341.A.
 10.341.B. wandbekledingen met gipskartonplaten
 10.341.C. wandbekleding met gipskartonplaten
 10.341.D. voorzetwand gipskarton 15mm op houten structuur en/of gekleefd
 10.341.E. met glas zonder isolatie
 10.341.F. voorzetwand gipskarton 15mm + akoe. Isolatie op houten structuur
 voorzetwand gipskarton 15mm op metalen structuur zonder akoe.
 Isolatie
 voorzetwand gipskarton 15mm hogere waterweerstand + akoe.
 Isolatie op metalen structuur
 Invulwand gipskarton 15mm op houten structuur zonder akoe.
 Isolatie
 Invulwand gipskarton 15mm + akoe. Isolatie op metalen structuur

S		
R		
Q		
P		
O		
N		
M		
L		
K		
J		
I		
H	Aanpassing gang	
G	Aanpassing lfv	2003-08
F	Aanpassing badkamer	2003-05
E	nieuwe scheidingswanden (Regie	2003-04
D	Bouwen van de	2003-04
C	Uitvoeren van de	2003-03
B	Bekleedde vloer tussen lokaal water en gas -	2003-03
A	water en gas - Data	2003-03
WIJZIGINGEN		DATUM

Project:
 PROVINCE BRABANT
VERBOUWING KANTOORGEBOUW
 Paleizenstraat 48
 1030 Brussel
 Bouwheer

IMMO. PALEIZENSTRAAT
 Paleizenstraat 48 - 1030 Brussel - Tel: 02 720 01 29
 29 - Fax: 02 720 17 61

Architect:
ARCHITECTENBUREAU
M. & J. M. Jaspers - J. Eyers & Partners
 architecten Jaspers-eyers.be - www.Jaspers-eyers.be - BRUSSEL - HASSELT - LEUVEN
 Raanstraat 13 - 3000 Hasselt - tel: 011 22 21
 63 - fax: 011 22 93 90

Bouwteam:
 Coördinatie: Culliganlaan 2D **BOREALIS** - Tel: 02 720 00 29 -
 Fax: 02 720 17 61
 IMMO. LARCIER
 Steenweg op Brussel 1012 - 1050 Brussel - Tel: 02 520 77
 50 - Fax: 02 520 99 62
 Veiligheidscoördinator: **PROBAM**
 Novesteeweg 190 - 1300 Drogenbos - Tel: 053 76 85
 85 - Fax: 053 76 85 84
 Ingenieur Stablieft: **STEDEC N.V.**
 Moorselesteeweg 5 - 8000 Roeselare - Tel: 051 22
 41 76 - Fax: 051 24 86 78
 Ingenieur Technici: **VAN REETH**
 Sartozen 1A bus 19 - 2550 Wachtevijn - Tel: 03 489 02
 06 - Fax: 03 489 02 07

Controlebureau:
 Titel:

AS-BUILT
 NIVEAU -1 2003-12-06
 NIVEAU 39.15 NIVEAU REF. 0.00 = +42.65

lot:	Fase:	deelgebouw:	schaal:	plannummer:
getekend:	AR	IV	1/100	A1-RU-091G
controle:	FUI	goedgekeurd:	planaftrek:	datum:
		PP	(0,54mE)	2003-01-06

1250

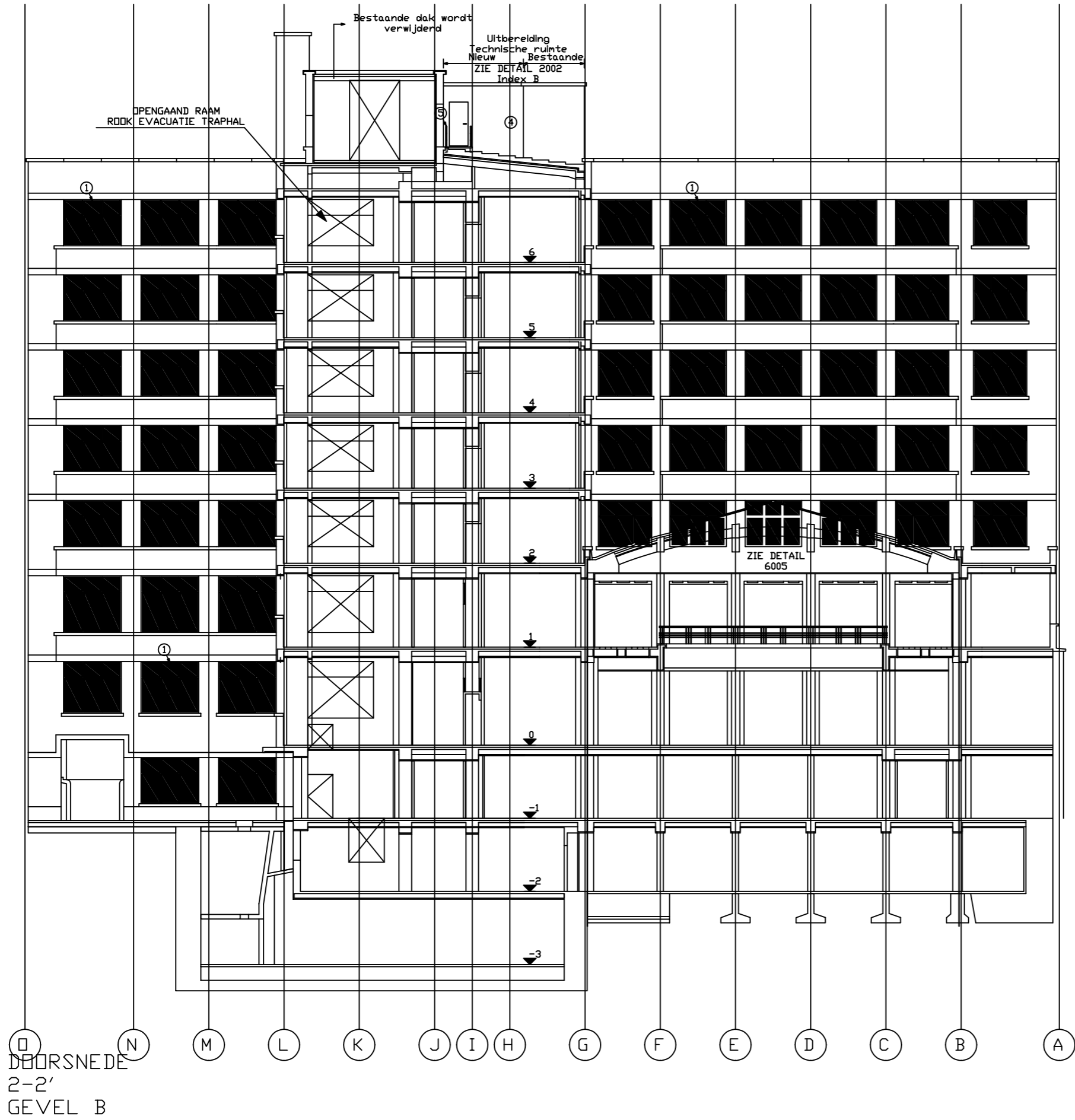

GEVELMATERIALEN :

1. ALUMINIUM BUITENSCHRIJNWERK ANTRACIET GRIJS
2. DUBBELE ISOLERENDE KLARE BEGLAZING
3. BESTAANDE POORT ANTRACIET GRIJS (RENOVATIE)
4. GEVELMETSSELWERK BEIGE (IDEM BESTAANDE BAKSTEEN)
5. STALEN BORSTWERING ANTRACIET GRIJS
6. ALUMINIUM ROOSTER ANTRACIET GRIJS

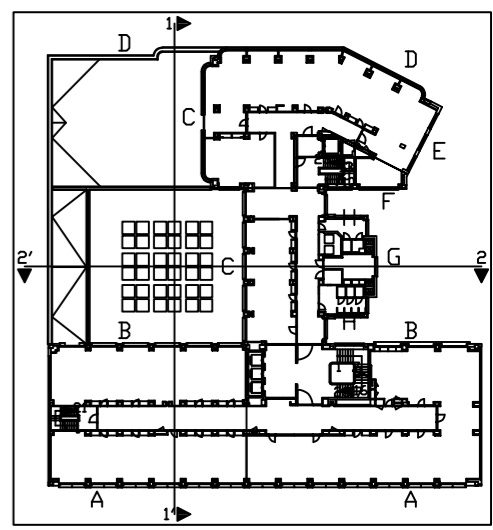

S	
R	
Q	
P	
O	
N	
M	
L	
K	
J	
I	
H	
G	
F	
E	
D	
C	
B	
A	
VLZIGINGEN	DATUM

Project
VERBOUWING KANTOORGEBOUW
 Provincie Brabant
 Bouweheer

IMMO PALEIZENSTRAAT
 Paleizenstraat 29 - Fax 02 720 17 61

Architect
ARCHITECTENBUREAU M. & J. M. Jaspers - J. Evers & Partners
 architecten@jaspers-eyers.be - www.jaspers-eyers.be - BRUSSEL - HASSELT - LEUVEN
 Roanstraat 13 - 3500 Hasselt - tel 011 22 21 63 - Fax 011 22 93 90

Bouwteam
 Coördinatie: **BREALIS**
 Culliganlaan 21 - 1081 Brussel - Tel 02 720 00 29 - Fax 02 720 17 61
IMMO LARCIER
 Steenweg op Beigem 62 - 1076 Brussel - Tel 02 520 77 50 - Fax 02 520 99 62
 Veiligheidscoördinator: **PROBAM**
 Mnovesteenweg 190 - 9300 Brodigele - Tel 053 76 85 85 - Fax 053 76 85 84
 Ingenieur Stabiliteit: **STEDEN NV**
 Moorseelsesteenweg 9 - 8900 Roeselare - Tel 051 22 41 76 - Fax 051 24 86 78
 Ingenieur Techniek: **VAN BEEH**
 Sartozen 1A bus 9 - 2500 Weert - Tel 03 489 02 06 - Fax 03 489 02 07
 Controlebureau:

Titel
AS-BUILT
 2003-12-06
 DOORSNEDE 2-2'
 GEVEL B
 NIVEAU REF. 0.00 = +42.65

tot	Fase	deelgebouw	schaal	plannummer
getekend	AR	IV	1/100	A1-D0-060
controle	HT	PP	planafmeting	datum
			(0,54m2)	2003-01-08

1250

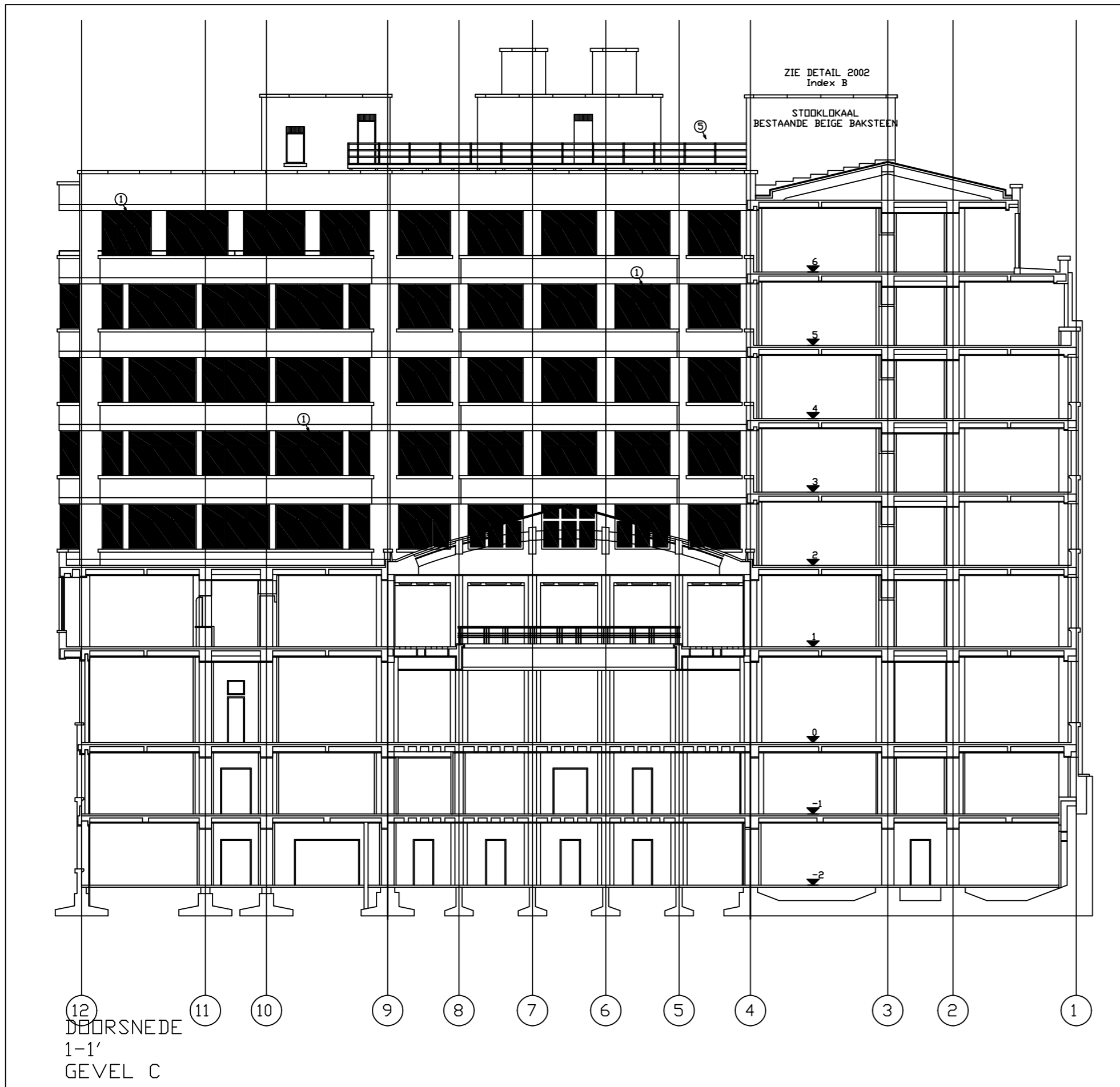

- GEVELMATERIALEN :**
1. ALUMINIUM BUITENSCHRIJNWERK: ANTRACIET GRIJS
 2. DUBBELE ISOLERENDE KLARE BEGLAZING
 3. BESTAANDE PORD: ANTRACIET GRIJS (RENOVATIE)
 4. GEVELMETSSELWERK: BEIGE (IDEM BESTAANDE BAKSTEEN)
 5. STALEN BORSTVERING: ANTRACIET GRIJS
 6. ALUMINIUM ROOSTER: ANTRACIET GRIJS

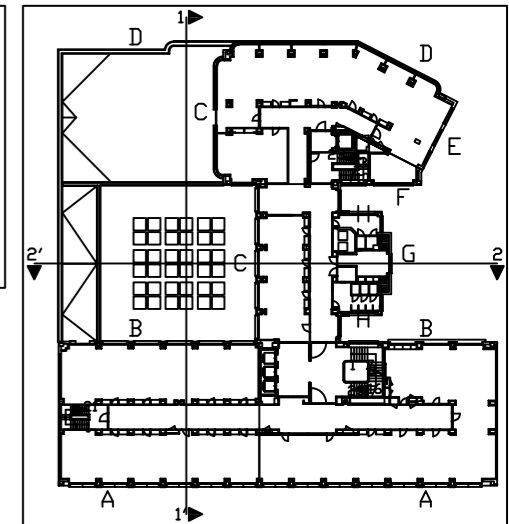

S	
R	
Q	
P	
O	
N	
M	
L	
K	
J	
I	
H	
G	
F	
E	
D	
C	
B	
A	

VERBOUWING KANTOORGEBOUW
 Provincie Brabant
 Paleizenstraat 48 - 1030 Brussel
 Bouwheer: IMMO. PALEIZENSTRAAT
 Paleizenstraat 48 - 1030 Brussel - Tel: 02 720 00 29 - Fax: 02 720 17 61

ARCHITECTENBUREAU
M. & J. M. Jaspers - J. Eyers & Partners
 architecten Jaspers-eyers.be - www.Jaspers-eyers.be - BRUSSEL - HASSELT - LEUVEN
 Raanstraat 13 - 3500 Hasselt - tel: 011 22 21 63 - fax 011 22 93 90

Bouwteam

Coördinatie: BUREAU BUREALIS
 Culliganlaan 2D - 1050 Brussel - Tel: 02 720 00 29 - Fax: 02 720 17 61

Veiligheidscoördinator: IMMO. LARCIER
 Steenweg op Beek 102 - 1070 Brussel - Tel: 02 520 77 50 - Fax: 02 520 99 62

Ingenieur Stabiltiteit: PROBAM
 Nivovesteeuweg 190 - 1330 Drogenbos - Tel: 053 76 85 85 - Fax: 053 76 85 84

Ingenieur Technieken: STEDEC N.V.
 Moorselesteenweg 7 - 8000 Broekvlezele - Tel: 051 22 41 76 - Fax: 051 24 86 78

Controliebureau: VAN REETH
 Sartozen 1A bus 19 - 2550 Weertichem - Tel: 03 489 02 06 - Fax: 03 489 02 07

AS-BUILT
 2003-12-06
 NIVEAU REF.: 0,00 = +42,65

DOORSNEDE 1-1' GEVEL C

lot:	Fase:	deelgebouw:	schaal:	plannummer:
getekend:	AR	LIV	1/100	A1-00-050
controle:	HT	PP	0,54mE	datum: 2003-01-06 dossier: A

1250

- GEVELMATERIALEN :**
1. ALUMINIUM BUITENSCHRIJNWERK: ANTRACIET GRIJS
 2. DUBBELE ISOLERENDE KLARE BEGLAZING
 3. BESTAANDE POORT: ANTRACIET GRIJS (RENOVATIE)
 4. GEVELMETSSELWERK: BEIGE (IDEM BESTAANDE BAKSTEEN)
 5. STALEN BORSTWERING: ANTRACIET GRIJS
 6. ALUMINIUM ROOSTER: ANTRACIET GRIJS

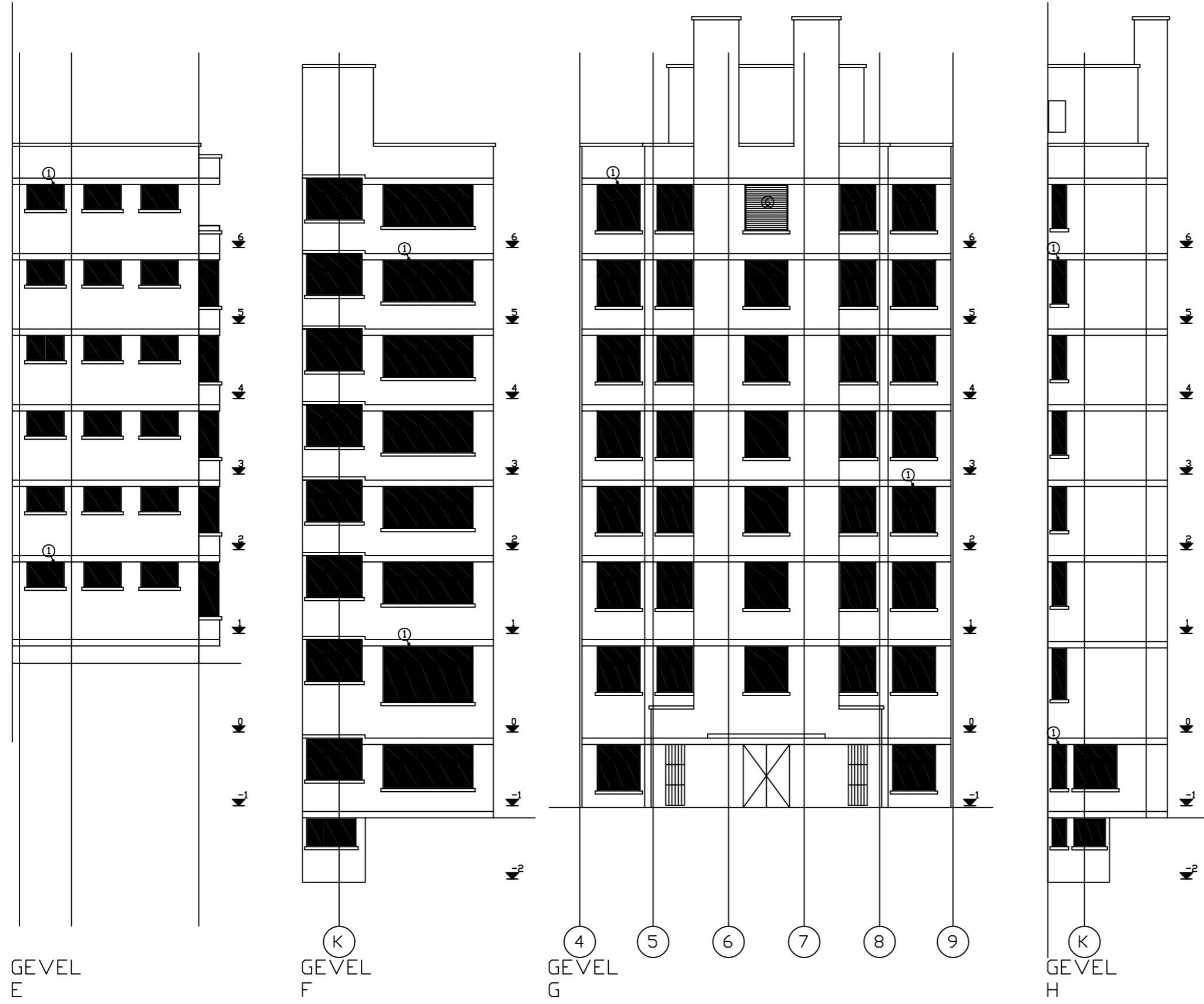
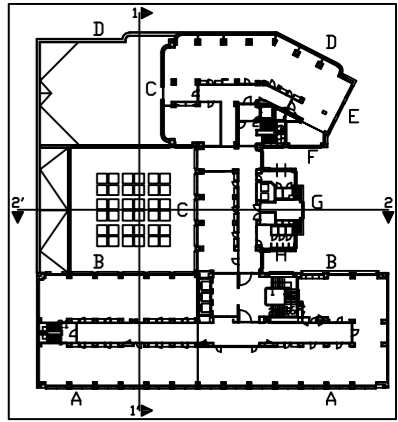

S	
R	
Q	
P	
O	
N	
M	
L	
K	
J	
I	
H	
G	
F	
E	
D	
C	
B	
A	

VERBOUWING KANTOORGEBOUW
 Provincie Brabant
 Paleizenstraat 48
 1030 Brussel
 Bouwheer

IMMO. PALEIZENSTRAAT
 Paleizenstraat 48 - 1030 Brussel - Tel: 02 720 00 29
 29 - Fax: 02 720 17 61

Architect:

ARCHITECTENBUREAU
M. & J. M. Jaspers - J. Eyers & Partners
 architecten Jaspers-eyers.be - www.Jaspers-eyers.be - BRUSSEL - HASSELT - LEUVEN
 Roanstraat 13 - 3500 Hasselt - tel: 011 22 21
 63 - fax: 011 22 93 90

Bouwteam:

Coördinatie: **BOREALIS**
 Culliganlaan 2D - 1050 Brussel - Tel: 02 720 00 29 -
 Fax: 02 720 17 61

IMMO. LARCIER
 Steenweg op Breda 112 - 1070 Brussel - Tel: 02 520 77
 50 - Fax: 02 520 99 62

Veiligheidscoördinator: **PROBAM**
 Ninovesteenweg 190 - 1330 Drogenbos - Tel: 053 76 85
 85 - Fax: 053 76 85 84

Ingenieur Stabiliteit: **STEDEC N.V.**
 Moorselesteenweg 5 - 8000 Roeselare - Tel: 051 22
 41 76 - Fax: 051 24 86 78

Ingenieur Technieken: **VAN REETH**
 Sartozen 1A bus 19 - 2550 Weertichem - Tel: 03 489 02
 06 - Fax: 03 489 02 07

Controlebureau:

Titel:

AS-BUILT
 2003-12-06

GEVELS E, F, G & H
 NIVEAU REF.: 0,00 = +42,65

lot:	Fase:	deelgebouw:	schaal:	plannummer:
getekend:	AR	LIV	1/100	A1-GE-030
controle:	HT	PP	PP	datum: 2003-01-06
				dossier: A

(0,54mE) 1250

GEVELMATERIALEN :

1. ALUMINIUM BUITENSCHRIJNWERK: ANTRACIET GRIJS
2. DUBBELE ISOLERENDE KLARE BEGLAZING
3. BESTAANDE POORT: ANTRACIET GRIJS (RENOVATIE)
4. GEVELMETSSELWERK: BEIGE (IDEM BESTAANDE BAKSTEEN)
5. STALEN BORSTWERING: ANTRACIET GRIJS
6. ALUMINIUM ROOSTER: ANTRACIET GRIJS

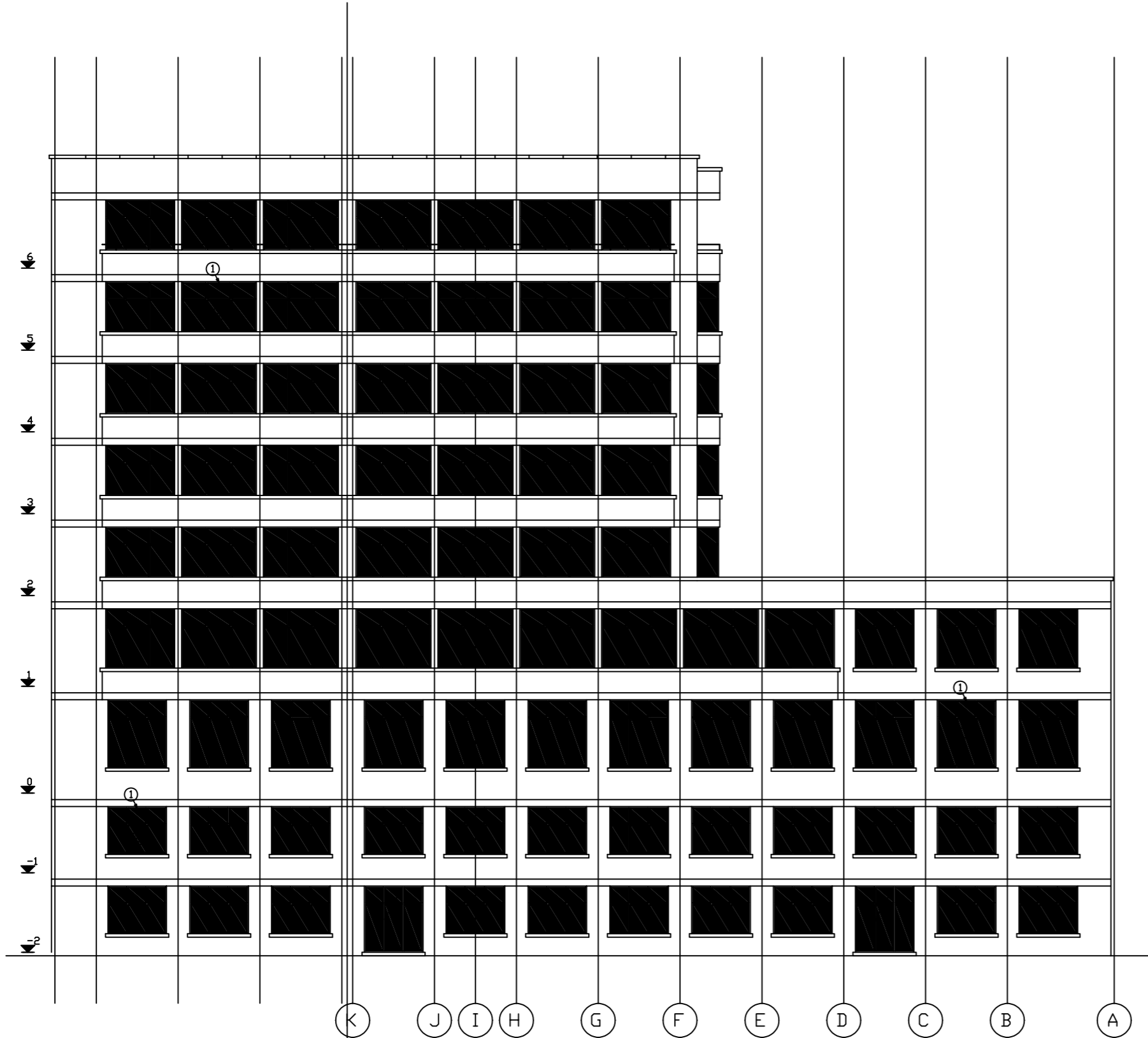
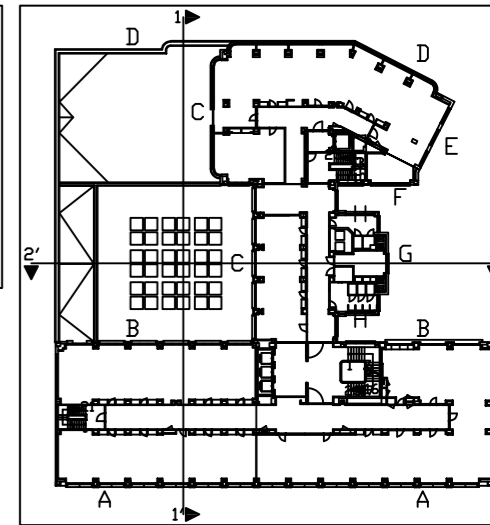

GEVEL
D

K J I H G F E D C B A

S	
R	
Q	
P	
O	
N	
M	
L	
K	
J	
I	
H	
G	
F	
E	
D	
C	
B	
A	

VIJZIGINGEN DATUM

Project:
VERBOUWING KANTOORGEBOUW
 Provincie Brabant
 Paleizenstraat 48
 1030 Brussel
 Bouwheer:

IMMO. PALEIZENSTRAAT
 Paleizenstraat 48 - 1030 Brussel - Tel: 02 720 00 29
 29 - Fax: 02 720 17 61
 Architect:

ARCHITECTENBUREAU
M. & J. M. Jaspers - J. Eyers & Partners
 architecten Jaspers-eyers.be - www.Jaspers-eyers.be - BRUSSEL - HASSELT - LEUVEN
 Roanstraat 13 - 3500 Hasselt - Tel: 011 22 21 63 - Fax: 011 22 93 90
 Bouwteam:

BUREALIS
 Coördinatie: Culliganlaan 2D - 3000 Leuven - Tel: 02 720 00 29 - Fax: 02 720 17 61

IMMO. LARCIER
 Steenweg op Beers 50 - 3000 Leuven - Tel: 02 520 77 50 - Fax: 02 520 99 62

PROBAM
 Veiligheidscoördinator: Nivesteenvweg 190 - 3000 Leuven - Tel: 053 76 85 85 - Fax: 053 76 85 84

STEDEC N.V.
 Ingenieur Stabiliteit: Moorselesteenvweg 7 - 3000 Leuven - Tel: 051 22 41 76 - Fax: 051 24 86 78

VAN REETH
 Ingenieur Technieken: Sartozen 1A bus 19 - 2550 Weertichem - Tel: 03 489 02 06 - Fax: 03 489 02 07

Controlebureau:

Titel:

AS-BUILT
 2003-12-06

GEVEL D NIVEAU REF.: 0,00 = +42,65

lot:	Fase:	deelgebouw:	schaal:	plannummer:
getekend:	AR	LIV	1/100	A1-GE-020
controle:	HT	PP	PP	A
goedgekeurd:	PP	PP	(0,54mE)	2003-01-06

GEVELMATERIALEN :

1. ALUMINIUM BUITENSCHRIJNWERK: ANTRACIET GRIJS
2. DUBBELE ISOLERENDE KLARE BEGLAZING
3. BESTAANDE POORT: ANTRACIET GRIJS (RENOVATIE)
4. GEVELMETSSELWERK: BEIGE (IDEM BESTAANDE BAKSTEEN)
5. STALEN BORSTVERING: ANTRACIET GRIJS
6. ALUMINIUM ROOSTER: ANTRACIET GRIJS

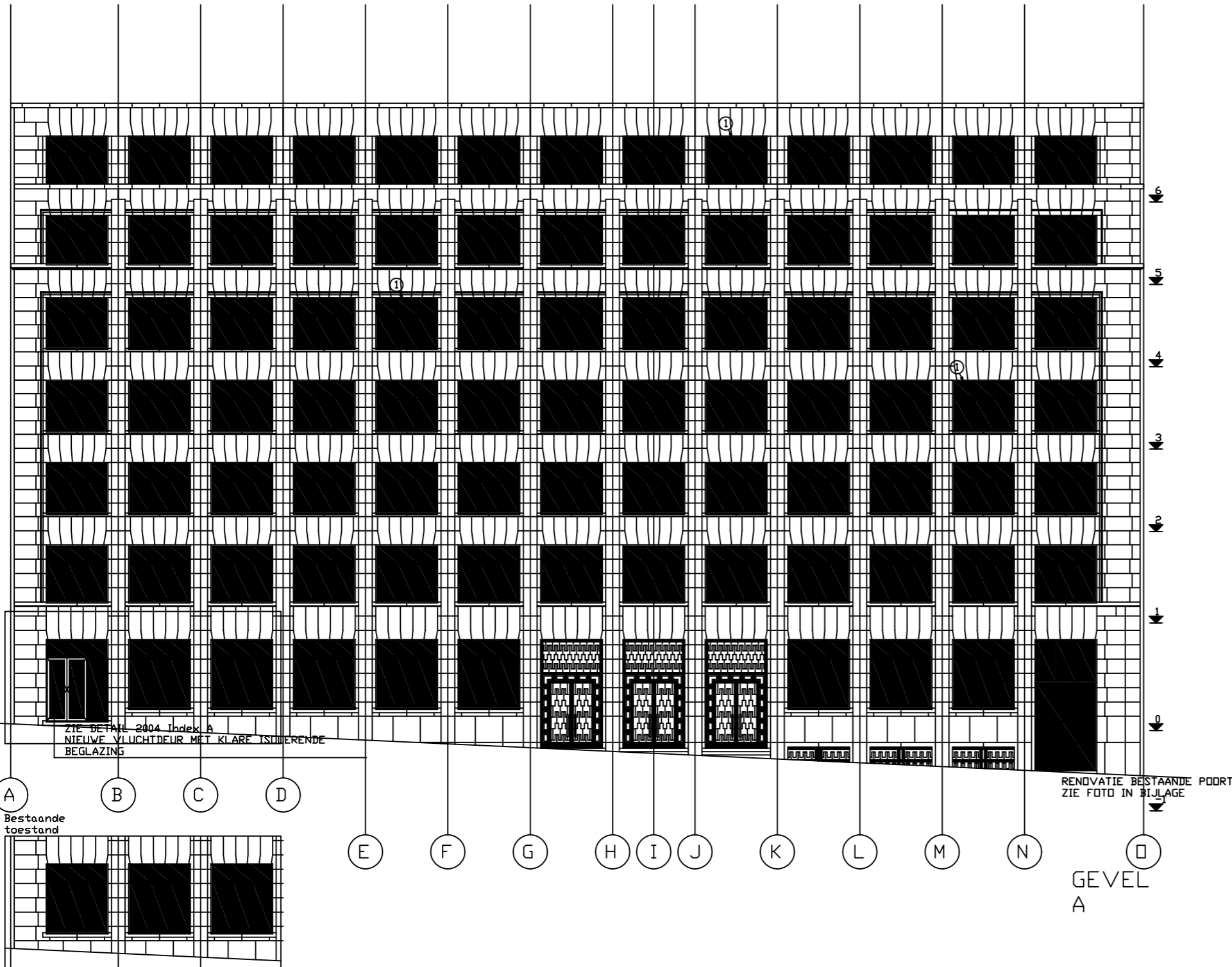
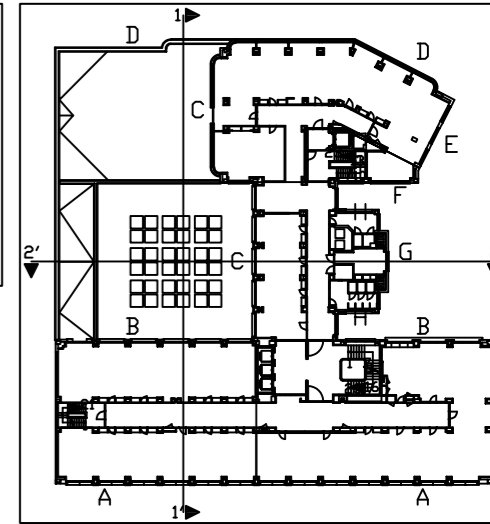

S	
R	
Q	
P	
O	
N	
M	
L	
K	
J	
I	
H	
G	
F	
E	
D	
C	
B	
A	

VIJZINGEN

Project:
VERBOUWING KANTOORGEBOUW
 Provincie Brabant
 Paleizenstraat 48
 1030 Brussel
 Bouwheer:
IMMO. PALEIZENSTRAAT
 Paleizenstraat 48 - 1030 Brussel - Tel: 02 720 00 29 - Fax: 02 720 17 61
 Architect:
ARCHITECTENBUREAU M. & J. M. Jaspers - J. Eyers & Partners
 architecten Jaspers-eyers.be - www.Jaspers-eyers.be - BRUSSEL - HASSELT - LEUVEN
 Roanstraat 13 - 3500 Hasselt - tel: 011 22 21 63 - fax: 011 22 93 90
 Bouwteam:
BUREAU IS
 Culliganlaan 2D - 3500 Hasselt - Tel: 02 720 00 29 - Fax: 02 720 17 61
IMMO. LARCIER
 Steenweg op Beek 1012 - 3500 Hasselt - Tel: 053 76 85 85 - Fax: 02 520 77 50
PROBAM
 Vrijheidscoördinator: Nijvesteeweg 190 - 3500 Hasselt - Tel: 053 76 85 85 - Fax: 053 76 85 84
STEDEC N.V.
 Ingenieur Stabiliteit: Moerselesteeweg 5 - 3500 Hasselt - Tel: 051 22 41 76 - Fax: 051 24 86 78
VAN REETH
 Ingenieur Technieken: Sartozen 1A bus 19 - 2550 Weertichem - Tel: 03 489 02 06 - Fax: 03 489 02 07
 Controlebureau:

Titel:
AS-BUILT
 2003-12-06
VOORGEVEL PALEIZENSTRAAT
 GEVEL A
 NIVEAU REF.: 0,00 = +42,65

lot:	Fase:	deelgebouw:	schaal:	plannummer:
getekend:	AR	LIV	goedgekeurd:	planaftrekting:
controle:	HT	PP	PP	1/100
				datum:
				2003-01-06
				dossier:
				A

1250